



Società di Gestione del Risparmio

PARTE II DEL PROSPETTO INFORMATIVO - ILLUSTRAZIONE
DEI DATI STORICI DI RISCHIO/RENDIMENTO,
COSTI E TURNOVER DI PORTAFOGLIO DEI FONDI

ANIMA LIQUIDITA'
Fondo Liquidità Area Euro

ANIMA OBBLIGAZIONARIO EURO
Fondo Obbligazionario Euro Governativo a M/L Termine

ANIMA FONDIMPIEGO
Fondo Obbligazionario Misto

ANIMA CONVERTIBILE
Fondo Obbligazionario Altre Specializzazioni

ANIMA FONDO TRADING
Fondo Azionario Internazionale

ANIMA AMERICA
Fondo Azionario America

ANIMA EUROPA
Fondo Azionario Europa

ANIMA ASIA
Fondo Azionario Pacifico

ANIMA EMERGING MARKETS
Fondo Azionario Paesi Emergenti

ANIMA FONDATTIVO
Fondo Flessibile

La presente parte II, depositata in Consob in data 26 febbraio 2009
è valida a decorrere dal 1 marzo 2009

1. Illustrazione dei dati storici di rischio rendimento dei fondi

<p>Fondo: Categoria Assogestioni: Valuta di denominazione: Benchmark precedente: Benchmark nuovo:</p>	<p>ANIMA LIQUIDITA' Fondo Liquidità Area Euro Euro JP Morgan EMU 3 month cash Index Italy Government Bonds Capitalization BOT</p>
---	--

Rendimento annuo del Fondo e del benchmark

Andamento del valore della quota del Fondo e del benchmark nel 2008

Non sono presenti gli andamenti del Fondo per gli anni precedenti al 2000 in quanto il Fondo è operativo dallo stesso anno.

I rendimenti passati non sono indicativi di quelli futuri

I dati di rendimento del fondo non includono i costi di sottoscrizione e/o di rimborso a carico dell'investitore

Rendimento medio annuo composto		
	3 anni	5 anni
Anima Liquidità	2,8%	2,4%
Benchmark precedente	3,8%	3,1%
Benchmark nuovo	3,3%	2,7%

Inizio collocamento:	28 marzo 2000
Durata del Fondo:	31 dic. 2100
Patrimonio del Fondo al 30.12.2008	€ 2.435,7 mln.
Valore quota al 30.12.2008	€ 6,376

I rendimenti del benchmark sono riportati al netto degli oneri fiscali vigenti applicabili al Fondo e la performance del Fondo riflette oneri sullo stesso gravanti e non contabilizzati nell'andamento del benchmark.

<p>Fondo: Categoria Assogestioni: Valuta di denominazione: Benchmark:</p>	<p>ANIMA OBBLIGAZIONARIO EURO Fondo Obbligazionario Euro Governativo a M/L Termine Euro JP Morgan EMU Index</p>
--	---

Rendimento annuo del Fondo e del benchmark

Andamento del valore della quota del Fondo e del benchmark nel 2008

Non sono presenti gli andamenti del Fondo per gli anni precedenti al 2000 in quanto il Fondo è operativo dallo stesso anno.

I rendimenti passati non sono indicativi di quelli futuri

I dati di rendimento del fondo non includono i costi di sottoscrizione e/o di rimborso a carico dell'investitore

Rendimento medio annuo composto		
	3 anni	5 anni
Anima Obbligaz. Euro	-0,3%	0,6%
Benchmark	3,1%	4,1%

Inizio collocamento:	28 marzo 2000
Durata del Fondo:	31 dic. 2100
Patrimonio del Fondo al 30.12.2008	€ 805,0mln.
Valore quota al 30.12.2008	€ 6,039

I rendimenti del benchmark sono riportati al netto degli oneri fiscali vigenti applicabili al Fondo e la performance del fondo riflette oneri sullo stesso gravanti e non contabilizzati nell'andamento del benchmark.

Fondo:
 Categoria Assogestioni:
 Valuta di denominazione:
 Benchmark:

ANIMA FONDIMPIEGO
 Fondo Obbligazionario Misto
 Euro
 90% JP Morgan Global Bond Index in valuta locale
 10% FT/S&P All World (Total Return) in valuta locale

Rendimento annuo del Fondo e del benchmark

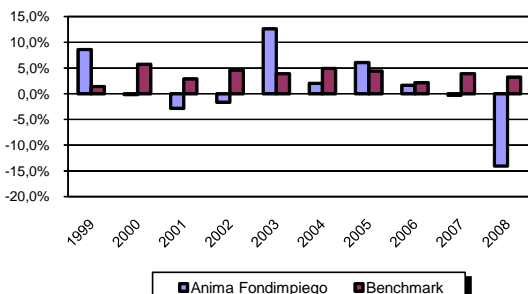

Andamento del valore della quota del Fondo e del benchmark nel 2008

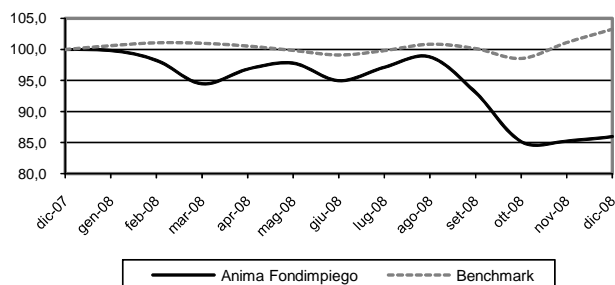

I rendimenti passati non sono indicativi di quelli futuri

I dati di rendimento del fondo non includono i costi di sottoscrizione e/o di rimborso a carico dell'investitore

Rendimento medio annuo composto

	3 anni	5 anni
Anima Fondimpiego	-4,5%	-1,2%
Benchmark	3,1%	3,7%

Inizio collocamento:	2 dic. 1986
Durata del Fondo:	31 dic. 2100
Patrimonio del Fondo al 30.12.2008	307,3
Valore quota al 30.12.2008	€ 15,762

I rendimenti del benchmark sono riportati al netto degli oneri fiscali vigenti applicabili al Fondo e la performance del Fondo riflette oneri sullo stesso gravanti e non contabilizzati nell'andamento del benchmark.

Fondo:
 Categoria Assogestioni:
 Valuta di denominazione:
 Benchmark:

ANIMA CONVERTIBILE
 Fondo Obbligazionario Altre Specializzazioni
 Euro
 ML Global G300 Convertible index in valuta locale

Rendimento annuo del Fondo e del benchmark

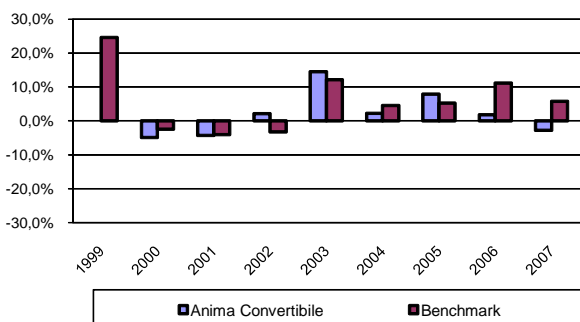

Andamento del valore della quota del Fondo e del benchmark nel 2008

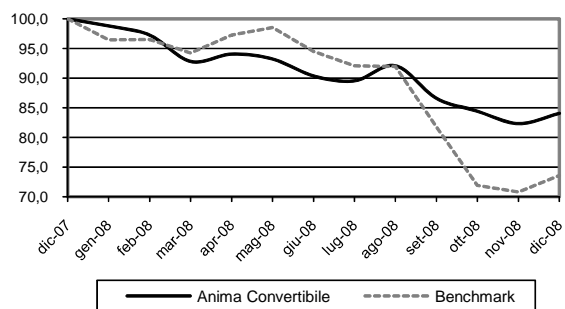

Non sono presenti gli andamenti del Fondo per gli anni precedenti al 2000 in quanto il Fondo è operativo dallo stesso anno.

I rendimenti passati non sono indicativi di quelli futuri

I dati di rendimento del fondo non includono i costi di sottoscrizione e/o di rimborso a carico dell'investitore

Rendimento medio annuo composto

	3 anni	5 anni
Anima Convertibile	-5,9%	-1,7%
Benchmark	-4,7%	-1,0%

Inizio collocamento:	28 marzo 2000
Durata del Fondo:	31 dic. 2100
Patrimonio del Fondo al 30.12.2008	€ 48,1 mln.
Valore quota al 30.12.2008	€ 4,896

I rendimenti del benchmark sono riportati al netto degli oneri fiscali vigenti applicabili al Fondo e la performance del Fondo riflette oneri sullo stesso gravanti e non contabilizzati nell'andamento del benchmark.

Fondo:
 Categoria Assogestioni:
 Valuta di denominazione:
 Benchmark:

ANIMA FONDO TRADING
 Fondo Azionario Internazionale
 Euro
 FT/S&P All World Index (Total Return) in valuta locale

Rendimento annuo del Fondo e del benchmark

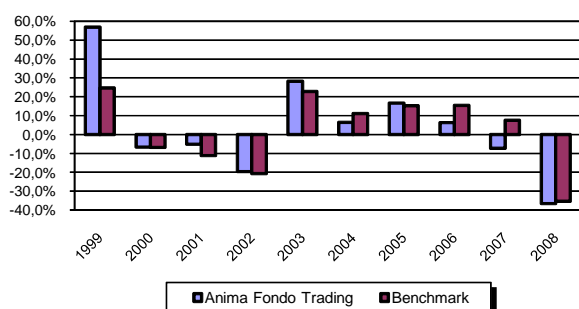

Andamento del valore della quota di Fondo e del benchmark nel 2008

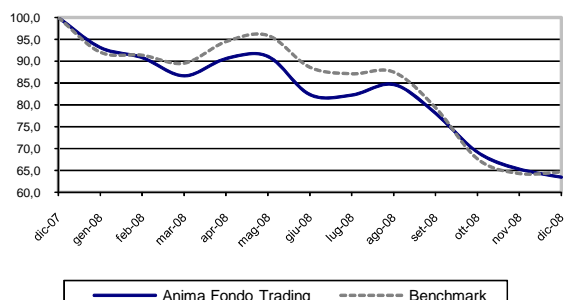

I rendimenti passati non sono indicativi di quelli futuri

I dati di rendimento del fondo non includono i costi di sottoscrizione e/o di rimborso a carico dell'investitore

Rendimento medio annuo composto

	3 anni	5 anni
Anima Fondo Trading	-14,5%	-5,0%
Benchmark	-7,1%	0,5%

Inizio collocamento:

2 apr. 1991

Durata del Fondo:

31 dic. 2100

Patrimonio del Fondo al 30.12.2008

€ 547,9 mln.

Valore quota al 30.12.2008

€ 9,450

I rendimenti del benchmark sono riportati al netto degli oneri fiscali vigenti applicabili al Fondo e la performance del Fondo riflette oneri sullo stesso gravanti e non contabilizzati nell'andamento del benchmark.

Fondo:
 Categoria Assogestioni:
 Valuta di denominazione:
 Benchmark:

ANIMA AMERICA
 Fondo Azionario America
 Euro
 FT/S&P All World Americas (Total Return) in valuta locale

Rendimento annuo del Fondo e del benchmark

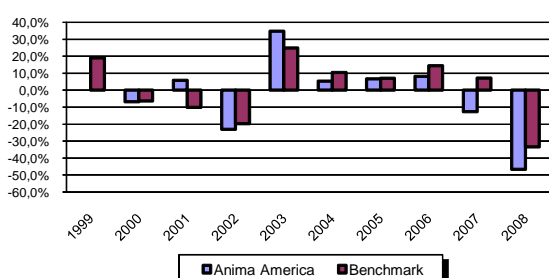

Andamento del valore della quota del Fondo e del benchmark nel 2008

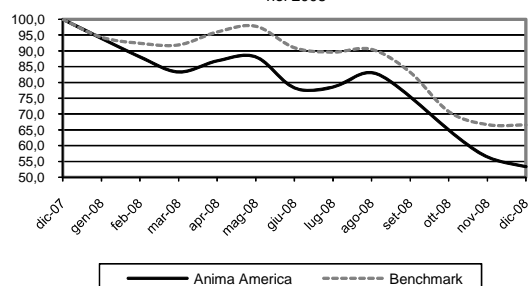

Non sono presenti gli andamenti del Fondo per gli anni precedenti al 2000 in quanto il Fondo è operativo dallo stesso anno.

I rendimenti passati non sono indicativi di quelli futuri

I dati di rendimento del fondo non includono i costi di sottoscrizione e/o di rimborso a carico dell'investitore

Rendimento medio annuo composto

	3 anni	5 anni
Anima America	-20,4%	-10,7%
Benchmark	-6,5%	-0,7%

Inizio collocamento:

28 marzo 2000

Durata del Fondo:

31 dic. 2100

Patrimonio del Fondo al 30.12.2008

€ 91,7 mln.

Valore quota al 30.12.2008

€ 2,896

I rendimenti del benchmark sono riportati al netto degli oneri fiscali vigenti applicabili al Fondo e la performance del Fondo riflette oneri sullo stesso gravanti e non contabilizzati nell'andamento del benchmark.

Fondo:
 Categoria Assogestioni:
 Valuta di denominazione:
 Benchmark:

ANIMA EUROPA
 Fondo Azionario Europa
 Euro
 FT/S&P All World Europe (Total Return) in valuta locale

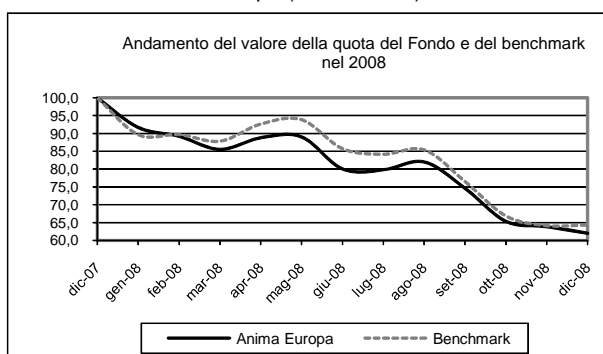
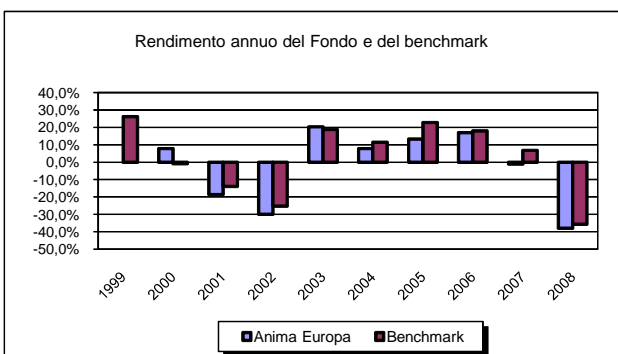

Non sono presenti gli andamenti del Fondo per gli anni precedenti al 2000 in quanto il Fondo è operativo dallo stesso anno.

I rendimenti passati non sono indicativi di quelli futuri

I dati di rendimento del fondo non includono i costi di sottoscrizione e/o di rimborso a carico dell'investitore

Rendimento medio annuo composto		
	3 anni	5 anni
Anima Europa	-10,5%	-2,6%
Benchmark	-6,8%	2,1%

Inizio collocamento:	28 marzo 2000
Durata del Fondo:	31 dic. 2100
Patrimonio del Fondo al 30.12.2008	€ 391,2 mln.
Valore quota al 30.12.2008	€ 3,238

I rendimenti del benchmark sono riportati al netto degli oneri fiscali vigenti applicabili al Fondo e la performance del Fondo riflette oneri sullo stesso gravanti e non contabilizzati nell'andamento del benchmark.

Fondo:
 Categoria Assogestioni:
 Valuta di denominazione:
 Benchmark:

ANIMA ASIA
 Fondo Azionario Pacifico
 Euro
 FT/S&P All World Asia Pacific (Total Return) in valuta locale

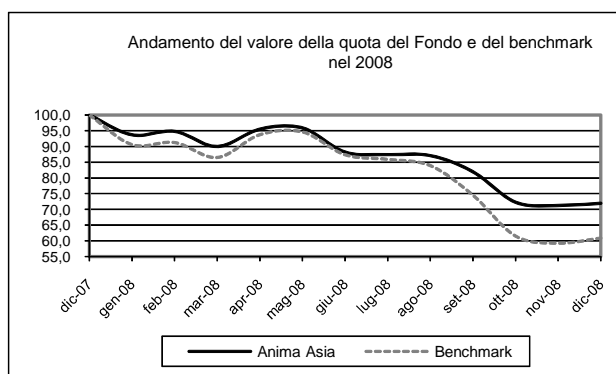
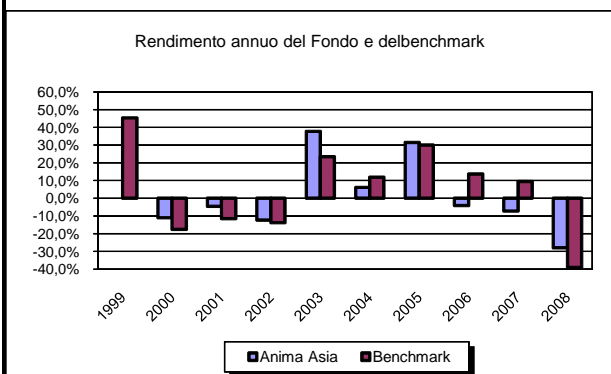

Non sono presenti gli andamenti del Fondo per gli anni precedenti al 2000 in quanto il Fondo è operativo dallo stesso anno.

I rendimenti passati non sono indicativi di quelli futuri

I dati di rendimento del fondo non includono i costi di sottoscrizione e/o di rimborso a carico dell'investitore

Rendimento medio annuo composto		
	3 anni	5 anni
Anima Asia	-13,8%	-2,2%
Benchmark	-8,8%	2,0%

Inizio collocamento:	28 marzo 2000
Durata del Fondo:	31 dic. 2100
Patrimonio del Fondo al 30.12.2008	€ 183,9 mln.
Valore quota al 30.12.2008	€ 4,584

I rendimenti del benchmark sono riportati al netto degli oneri fiscali vigenti applicabili al Fondo e la performance del Fondo riflette oneri sullo stesso gravanti e non contabilizzati nell'andamento del benchmark.

Fondo:

ANIMA EMERGING MARKETS

Categoria Assogestioni:

Fondo Azionario Paesi Emergenti

Valuta di denominazione:

Euro

Benchmark:

FT/S&P All World All Emerging (Total Return) in euro

Rendimento annuo del Fondo e del benchmark

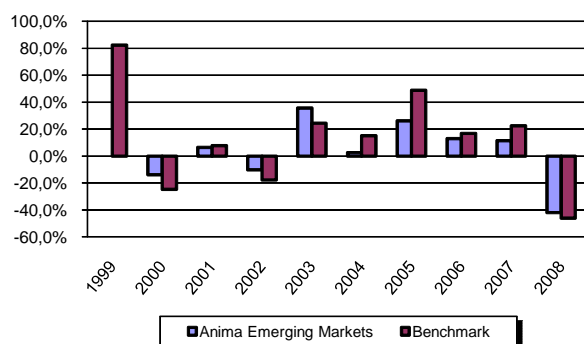

Andamento del valore della quota del Fondo e del benchmark nel 2008

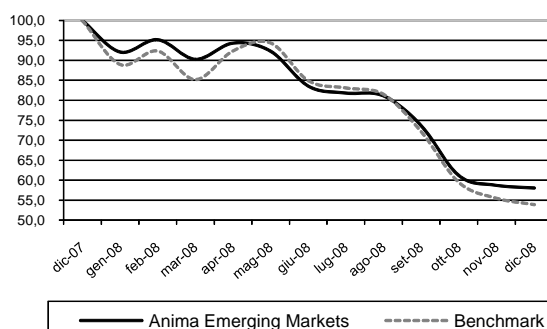

Non sono presenti gli andamenti del Fondo per gli anni precedenti al 2000 in quanto il Fondo è operativo dallo stesso anno.

I rendimenti passati non sono indicativi di quelli futuri

I dati di rendimento del fondo non includono i costi di sottoscrizione e/o di rimborso a carico dell'investitore

	Rendimento medio annuo composto	
	3 anni	5 anni
Anima Emerging Markets	-10,0%	-1,2%
Benchmark	-8,4%	5,7%

Inizio collocamento:	28 marzo 2000
Durata del Fondo:	31 dic. 2100
Patrimonio del Fondo al 30.12.2008	€ 103,2 mln.
Valore quota al 30.12.2008	€ 5,236

I rendimenti del benchmark sono riportati al netto degli oneri fiscali vigenti applicabili al Fondo e la performance del Fondo riflette oneri sullo stesso gravanti e non contabilizzati nell'andamento del benchmark.

Fondo:

ANIMA FONDATTIVO

Categoria Assogestioni:

Fondo flessibile

Valuta di denominazione:

Euro

Misura di rischio:

ex ante standard deviation a 60 mesi: 20%

ex post minor rendimento mensile (2008): -9,2% *

Rendimento annuo del Fondo

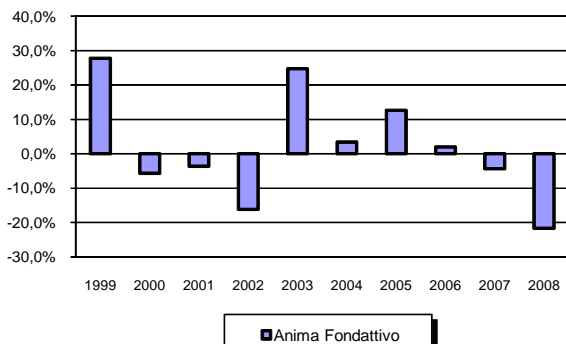

Andamento del valore della quota del Fondo nel 2008

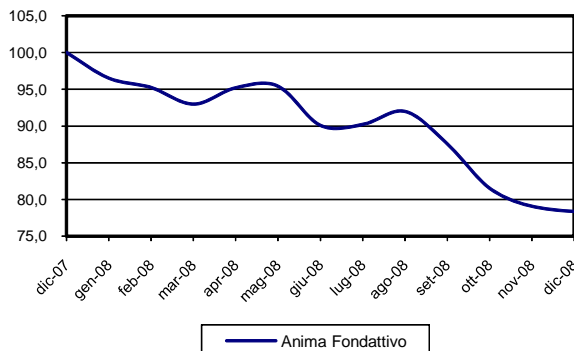

Non viene indicato alcun benchmark in quanto si tratta di un Fondo flessibile.

al 1999 in quanto a partire dal 1 gennaio 1999 il Fondo ha variato la categoria di appartenenza.

(*) La misura di rischio ex post è pari al minor rendimento realizzato su base mensile nel corso dell'ultimo anno, determinato escludendo l'un per cento dei peggiori risultati.

I rendimenti passati non sono indicativi di quelli futuri

I dati di rendimento del fondo non includono i costi di sottoscrizione e/o di rimborso a carico dell'investitore

	Rendimento medio annuo composto	
	3 anni	5 anni
Anima Fondattivo	-8,6%	-2,3%
Benchmark	n.d.	n.d.

Inizio collocamento:	15 mag. 1985
Durata del Fondo:	31 dic. 2100
Patrimonio del Fondo al 30.12.2008	€ 431,1 mln.
Valore quota al 30.12.2008	€ 11,258

2. Total expense ratio (TER): costi e spese effettivi dei Fondi

	Provvigioni			Compenso della Banca Depositaria	Spese di revisione	Spese legali e giudiziarie	Spese di pubblicazione	Altri oneri	Totale
	Di gestione	Di incentivo	Totale						
Anima Liquidità									
2008	0,12%	-	0,12%	0,07%	0,001%	-	0,003%	-	0,19%
2007	0,12%	-	0,12%	0,07%	0,001%	-	0,002%	-	0,19%
2006	0,12%	-	0,12%	0,07%	0,001%	-	0,003%	-	0,19%
Anima Obbligazionario Euro									
2008	0,80%	-	0,80%	0,06%	0,001%	0,004%	0,006%	-	0,88%
2007	0,81%	-	0,81%	0,07%	0,002%	-	0,002%	-	0,88%
2006	0,89%	-	0,89%	0,07%	0,003%	-	0,007%	0,001%	0,97%
Anima Fondimpiego									
2008	1,20%	-	1,20%	0,07%	0,003%	0,004%	0,009%	0,002%	1,29%
2007	1,20%	0,29%	1,49%	0,07%	0,002%	-	0,003%	0,001%	1,56%
2006	1,20%	1,07%	2,27%	0,07%	0,002%	-	0,006%	0,002%	2,35%
Anima Convertibile									
2008	1,20%	1,28%	2,49%	0,08%	0,014%	-	0,016%	0,005%	2,60%
2007	1,20%	-	1,20%	0,07%	0,007%	-	0,008%	0,002%	1,29%
2006	1,20%	0,34%	1,54%	0,07%	0,006%	-	0,015%	0,001%	1,64%
Anima Fondo Trading									
2008	2,25%	-	2,25%	0,07%	0,002%	-	0,013%	0,013%	2,35%
2007	2,25%	-	2,25%	0,07%	0,001%	-	0,005%	0,008%	2,33%
2006	2,08%	0,03%	2,12%	0,07%	0,001%	-	0,007%	0,007%	2,20%
Anima America									
2008	2,00%	-	2,00%	0,07%	0,007%	-	0,018%	0,014%	2,11%
2007	2,00%	-	2,00%	0,07%	0,004%	-	0,007%	0,021%	2,11%
2006	1,66%	0,33%	1,99%	0,07%	0,004%	-	0,013%	0,008%	2,09%
Anima Europa									
2008	0,54%	2,54%	0,07%	0,002%	-	0,013%	0,004%	2,63%	
2007	2,01%	0,13%	2,14%	0,08%	0,003%	-	0,002%	0,004%	2,23%
2006	1,67%	0,41%	2,08%	0,07%	0,007%	-	0,020%	0,013%	2,20%
Anima Asia									
2008	2,00%	0,81%	2,81%	0,07%	0,005%	-	0,018%	0,022%	2,93%
2007	2,00%	-	2,00%	0,07%	0,003%	-	0,008%	0,012%	2,10%
2006	1,65%	0,04%	1,69%	0,07%	0,003%	-	0,011%	0,031%	1,80%
Anima Emerging Markets									
2008	2,01%	1,64%	3,65%	0,07%	0,006%	-	0,018%	0,033%	3,78%
2007	2,00%	0,09%	2,10%	0,08%	0,006%	-	0,007%	0,044%	2,23%
2006	1,87%	0,19%	2,06%	0,07%	0,007%	-	0,020%	0,034%	2,19%
Anima Fondattivo									
2008	2,25%	-	2,25%	0,07%	0,002%	-	0,010%	0,013%	2,34%
2007	2,25%	0,46%	2,71%	0,07%	0,002%	-	0,004%	0,009%	2,79%
2006	2,08%	1,64%	3,72%	0,07%	0,002%	-	0,007%	0,009%	3,81%

Annotazioni:

- ❖ Il totale del TER può non coincidere con la somma degli elementi che lo compongono per effetto degli arrotondamenti;
- ❖ La quantificazione degli oneri fornita non tiene conto dell'entità dei costi di negoziazione che hanno gravato sul patrimonio dei Fondi, né degli oneri fiscali sostenuti, né degli oneri finanziari per gli eventuali debiti assunti dai Fondi medesimi;
- ❖ La quantificazione degli oneri fornita non tiene conto, inoltre, degli oneri gravanti direttamente sul sottoscrittore, da pagare al momento della sottoscrizione e del rimborso (si rinvia, in proposito, alla Parte I del Prospetto Informativo, Sez. C, par. 8.1);
- ❖ Ulteriori informazioni sui costi sostenuti dai Fondi nell'ultimo anno sono reperibili nella Nota Integrativa del rendiconto dei Fondi (Parte C) Sez. IV.

3. Turnover di portafoglio dei Fondi

Il tasso di movimentazione del portafoglio di ciascun fondo (c.d. turnover) riferito all'anno 2008 è indicato nella della seguente tabella:

	2006	2007	2008
Anima Liquidità	46,47%	65,91%	176,52%
Anima Obbligazionario Euro*	13,67%	143,09%	150,47%
Anima Fondimpiego*	15,24%	77,43%	142,26%
Anima Convertibile	-24,37%	-41,60%	89,47%
Anima Fondo Trading*	-6,10%	0,25%	17,04%
Anima America*	-8,96%	65,05%	63,53%
Anima Europa*	-80,05%	124,71%	30,23%
Anima Asia*	-62,14%	41,59%	-81,26%
Anima Emerging Markets*	-61,11%	30,25%	22,09%
Anima Fondattivo*	6,65%	104,86%	125,52%

Il Turnover di portafoglio è il rapporto espresso in forma percentuale tra la somma degli acquisti e delle vendite di strumenti finanziari, al netto delle sottoscrizioni e rimborsi delle quote di ciascun Fondo, e il patrimonio netto medio su base giornaliera del Fondo medesimo. Tale rapporto fornisce un'indicazione diretta dell'incidenza dei costi di negoziazione sul Fondo, anche derivanti da una gestione particolarmente attiva del portafoglio.

* Per l'anno 2007 il calcolo del Turnover di portafoglio dei Fondi è condizionato dagli incrementi di patrimonio rivenienti dalle operazioni di fusione con i fondi DWS incorporati, nonché dalle successive operazioni di ribilanciamento dei portafogli.