



**Parte II del Prospetto Informativo – Illustrazione dei dati storici di rischio/rendimento, costi e turnover di portafoglio dei Fondi appartenenti al sistema “UBI Pramerica”**

***Fondi armonizzati***

UBI Pramerica Total Return Prudente  
UBI Pramerica Euro Cash  
UBI Pramerica Euro B.T.  
UBI Pramerica Euro Medio/Lungo Termine  
UBI Pramerica Obbligazioni Dollari  
UBI Pramerica Obbligazioni Globali  
UBI Pramerica Obbligazioni Globali Corporate  
UBI Pramerica Obbligazioni Globali Alto Rendimento  
UBI Pramerica Euro Corporate  
UBI Pramerica Bilanciato Euro a Rischio Controllato  
UBI Pramerica Portafoglio Prudente  
UBI Pramerica Portafoglio Moderato  
UBI Pramerica Portafoglio Dinamico  
UBI Pramerica Portafoglio Aggressivo  
UBI Pramerica Azionario Etico  
UBI Pramerica Azioni Italia  
UBI Pramerica Azioni Euro  
UBI Pramerica Azioni USA  
UBI Pramerica Azioni Pacifico  
UBI Pramerica Azioni Mercati Emergenti  
UBI Pramerica Azioni Globali  
UBI Pramerica Azioni Europa (già UBI Pramerica Azioni Euro Small Cap)

***Fondi non armonizzati***

UBI Pramerica Total Return Dinamico  
UBI Pramerica Total Return Moderato “Classe A” e “Classe B” (già UBI Pramerica Total Return Bond Cedola “Classe A” e “Classe B”)  
UBI Pramerica Privilege  
- UBI Pramerica Privilege 1  
- UBI Pramerica Privilege 2  
- UBI Pramerica Privilege 3  
- UBI Pramerica Privilege 4  
- UBI Pramerica Privilege 5

*La presente Parte II, depositata presso la Consob in data 15 maggio 2009, è valida a decorrere dal 19 giugno 2009.*

## 1. DATI STORICI DI RISCHIO/RENDIMENTO DEL FONDO

<b>Fondo</b>	<b>UBI Pramerica Total Return Prudente</b>
<b>Categoria Assogestioni</b>	Obbligazionario Flessibile
<b>Valuta di denominazione</b>	Euro
<b>Misura di rischio</b>	Ex ante (Var, 1 mese, 99%): - 2% Ex post: -1,03% La misura di rischio ex post è pari al minor rendimento realizzato su base mensile nel corso dell'ultimo anno determinato escludendo l'1% dei peggiori risultati.

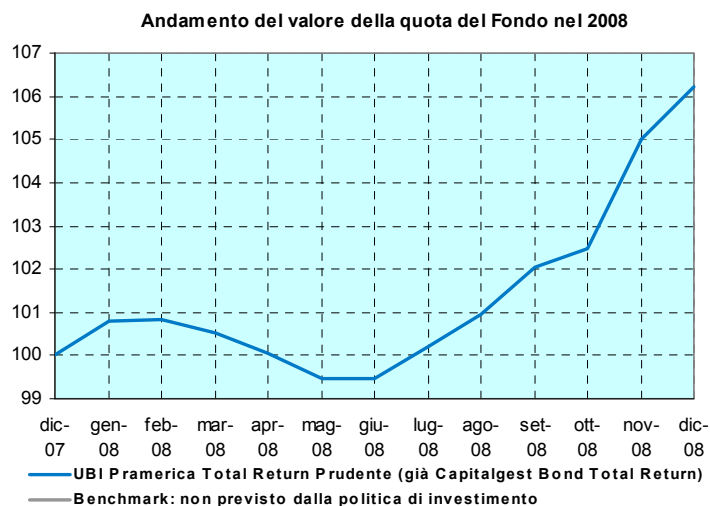
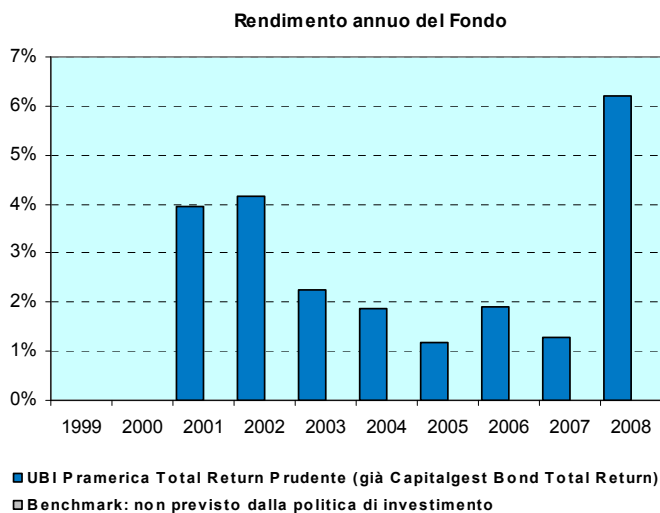

### I rendimenti passati non sono indicativi di quelli futuri.

I dati di rendimento del Fondo non includono i costi di sottoscrizione a carico dell'investitore.

<b>Rendimento medio annuo composto</b>	<b>ultimi 3 anni</b>	<b>ultimi 5 anni</b>
UBI Pramerica Total Return Prudente	3,10%	2,46%
Benchmark	Non previsto	Non previsto

Inizio collocamento	28/11/1994
Durata del Fondo	31/12/2050
Patrimonio netto al 30/12/2008	€ 319.857.285,85
Valore Quota al 30/12/2008	€ 10,081

<b>Fondo</b>	<b>UBI Pramerica Euro Cash</b>
<b>Categoria Assogestioni</b>	Liquidità Area Euro
<b>Valuta di denominazione</b>	Euro
<b>Benchmark (*)</b>	Fino al 10 aprile 2008: 100% Merrill Lynch Euro Currency Libid 3 Month Constant Maturity  Dall' 11 aprile 2008: 100% Merrill Lynch Euro Government Bill Index

(\*) L' andamento del Benchmark è rappresentato al netto degli oneri fiscali gravanti sul Fondo.

L'indice è espresso in Euro.

**Rendimento annuo del Fondo e del Benchmark**

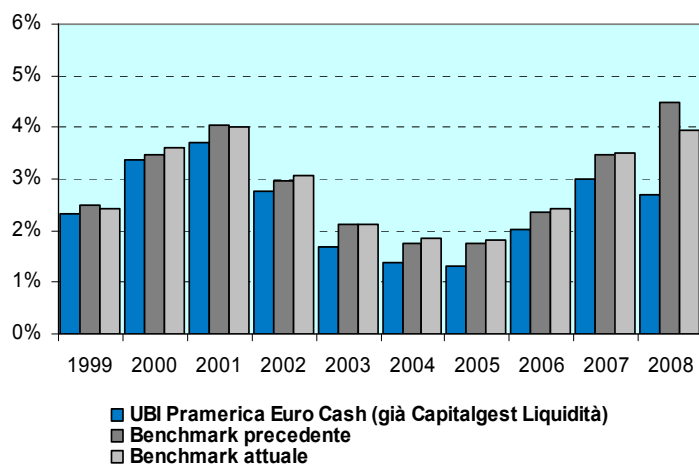

**Andamento del valore della quota del Fondo e del Benchmark nel 2008**

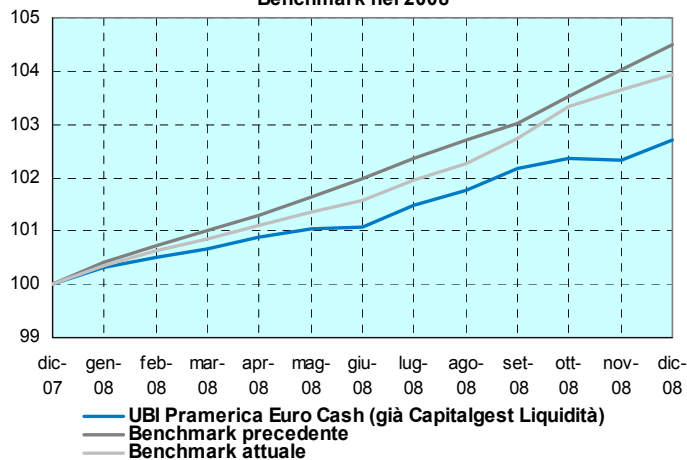

### I rendimenti passati non sono indicativi di quelli futuri.

La performance del Fondo riflette oneri sullo stesso gravanti e non contabilizzati nell'andamento del Benchmark.

I dati di rendimento del Fondo non includono i costi di sottoscrizione a carico dell'investitore.

<b>Rendimento medio annuo composto</b>	<b>ultimi 3 anni</b>	<b>ultimi 5 anni</b>
UBI Pramerica Euro Cash	2,58%	2,09%
Benchmark precedente	3,43%	2,76%
Benchmark attuale	3,29%	2,71%

Inizio collocamento	02/01/1997
Durata del Fondo	31/12/2050
Patrimonio netto al 30/12/2008	€ 6.924.324.016,67
Valore Quota al 30/12/2008	€ 7,157

<b>Fondo</b>	<b>UBI Pramerica Euro B.T.</b>
<b>Categoria Assogestioni</b>	Obbligazionario Euro Governativo Breve Termine
<b>Valuta di denominazione</b>	Euro
<b>Benchmark (*)</b>	Fino al 10 aprile 2008: 60% JPMorgan Emu 1-3 Years 40% MTS Bot  Dall'11 aprile 2008: 100% Merrill Lynch EMU Direct Governments 1-3 Years

(\*) L'andamento del Benchmark è rappresentato al netto degli oneri fiscali gravanti sul Fondo.

L'indice è espresso in Euro.

**Rendimento annuo del Fondo e del Benchmark**

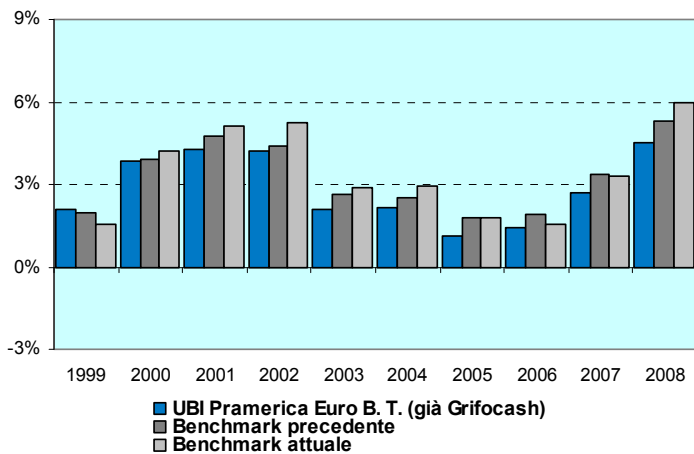

**Andamento del valore della quota del Fondo e del Benchmark nel 2008**

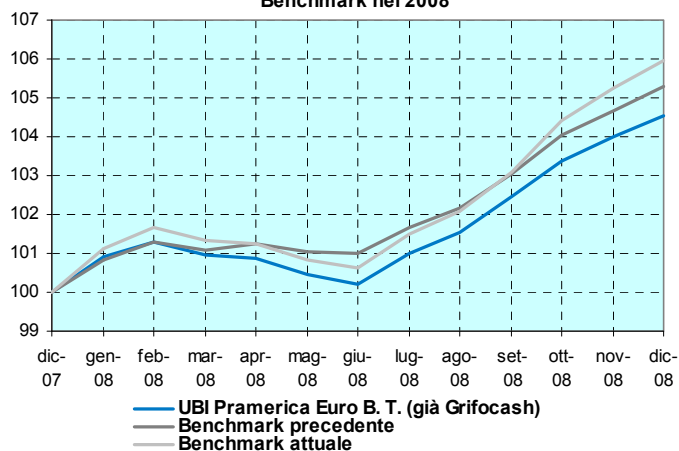

### I rendimenti passati non sono indicativi di quelli futuri.

La performance del Fondo riflette oneri sullo stesso gravanti e non contabilizzati nell'andamento del Benchmark.

I dati di rendimento del Fondo non includono i costi di sottoscrizione a carico dell'investitore.

<b>Rendimento medio annuo composto</b>	<b>ultimi 3 anni</b>	<b>ultimi 5 anni</b>
UBI Pramerica Euro B.T.	2,87%	2,37%
Benchmark precedente	3,52%	2,97%
Benchmark attuale	3,61%	3,11%

Inizio collocamento	02/01/1995
Durata del Fondo	31/12/2050
Patrimonio netto al 30/12/2008	€ 3.514.206.947,20
Valore Quota al 30/12/2008	€ 6,447

<b>Fondo</b>	<b>UBI Pramerica Euro Medio/Lungo Termine</b>
<b>Categoria Assogestioni</b>	Obbligazionario Euro Governativo Medio/Lungo Termine
<b>Valuta di denominazione</b>	Euro
<b>Benchmark (*)</b>	100% Merrill Lynch EMU Large Cap Investment Grade Index

(\*) L'andamento del Benchmark è rappresentato al netto degli oneri fiscali gravanti sul Fondo.  
L'indice è espresso in Euro.

**Rendimento annuo del Fondo e del Benchmark**

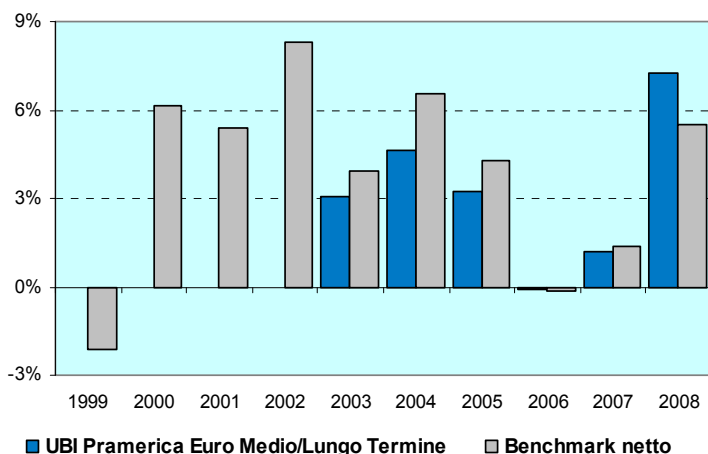

**Andamento del valore della quota del Fondo e del Benchmark nel 2008**

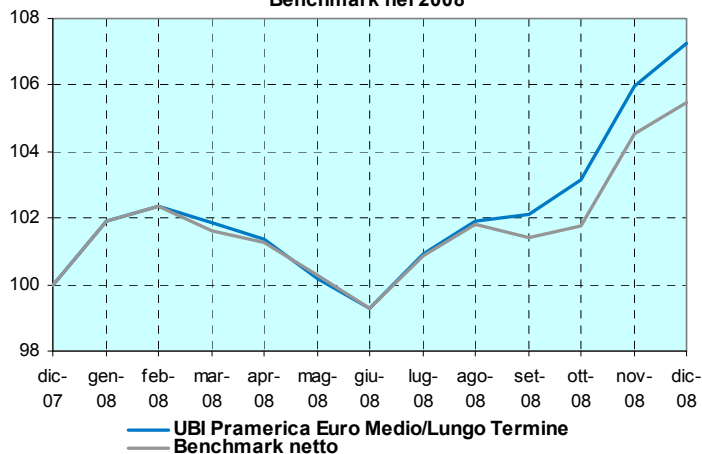

### I rendimenti passati non sono indicativi di quelli futuri.

La performance del Fondo riflette oneri sullo stesso gravanti e non contabilizzati nell'andamento del Benchmark.

I dati di rendimento del Fondo non includono i costi di sottoscrizione a carico dell'investitore.

<b>Rendimento medio annuo composto</b>	<b>ultimi 3 anni</b>	<b>ultimi 5 anni</b>
UBI Pramerica Euro Medio/Lungo Termine	2,75%	3,22%
Benchmark	2,19%	3,46%

Inizio collocamento	27/03/2002
Durata del Fondo	31/12/2050
Patrimonio netto al 30/12/2008	€ 2.092.486.070,39
Valore Quota al 30/12/2008	€ 6,443

<b>Fondo</b>	<b>UBI Pramerica Obbligazioni Dollari</b>
<b>Categoria Assogestioni</b>	Obbligazionario Altre Specializzazioni
<b>Valuta di denominazione</b>	Euro
<b>Benchmark (*)</b>	100% Lehman Brothers US Government/Credit.

(\*) L'andamento del Benchmark è rappresentato al netto degli oneri fiscali gravanti sul Fondo.

L'indice è espresso in Euro.

**Rendimento annuo del Fondo e del Benchmark**

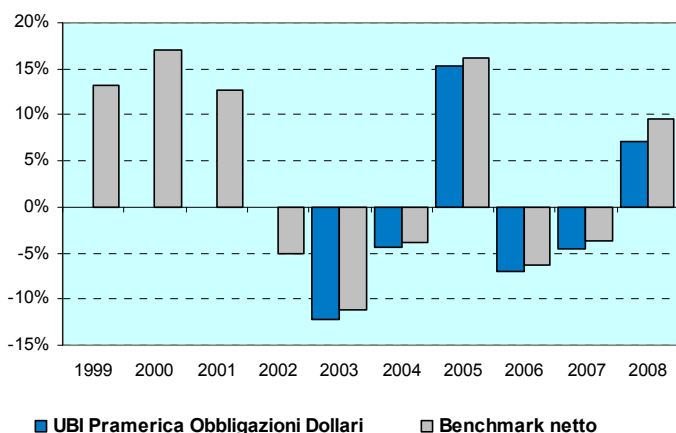

**Andamento del valore della quota del Fondo e del Benchmark nel 2008**

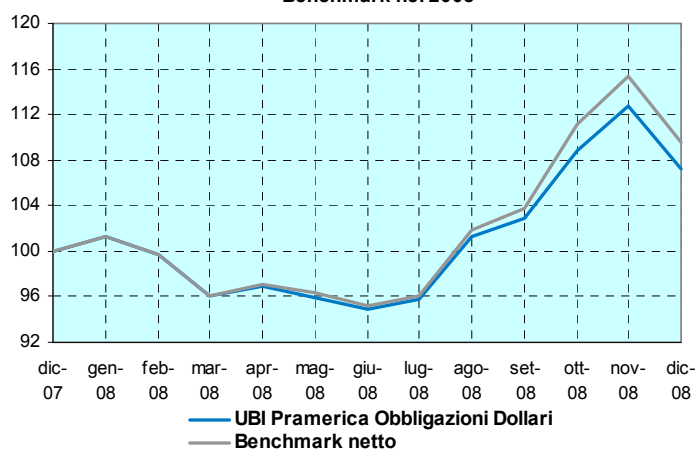

### I rendimenti passati non sono indicativi di quelli futuri.

La performance del Fondo riflette oneri sullo stesso gravanti e non contabilizzati nell'andamento del Benchmark.

I dati di rendimento del Fondo non includono i costi di sottoscrizione a carico dell'investitore.

<b>Rendimento medio annuo composto</b>	<b>ultimi 3 anni</b>	<b>ultimi 5 anni</b>
UBI Pramerica Obbligazioni Dollari	-1,64%	0,96%
Benchmark	-0,37%	2,03%

Inizio collocamento	26/04/2002
Durata del Fondo	31/12/2050
Patrimonio netto al 30/12/2008	€ 112.210.678,14
Valore Quota al 30/12/2008	€ 4,377

UBI Pramerica SGR S.p.A., nel quadro dei criteri di allocazione del risparmio dalla stessa definiti, ha conferito a Pramerica Investment Management (\*\*\*) una delega avente ad oggetto le scelte di investimento sui mercati di riferimento del Fondo.

<b>Fondo</b>	<b>UBI Pramerica Obbligazioni Globali</b>
<b>Categoria Assogestioni</b>	Obbligazionario Internazionale Governativo
<b>Valuta di denominazione</b>	Euro
<b>Benchmark (*)</b>	100% Citigroup World Government Bond Index

(\*) L'andamento del Benchmark è rappresentato al netto degli oneri fiscali gravanti sul Fondo.

L'indice è espresso in Euro.

**Rendimento annuo del Fondo e del Benchmark**

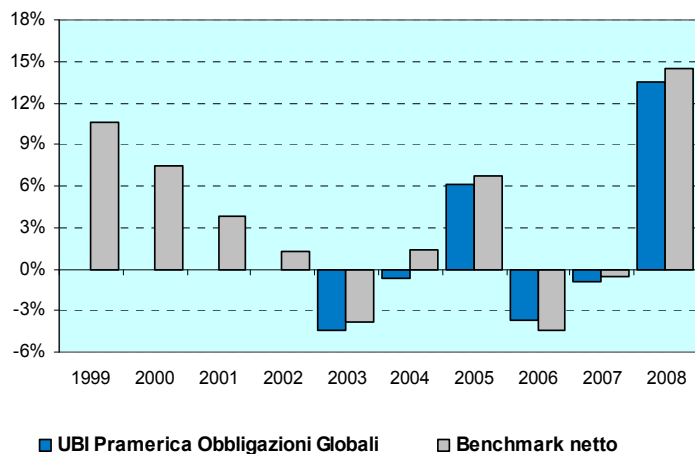

**Andamento del valore della quota del Fondo e del Benchmark nel 2008**

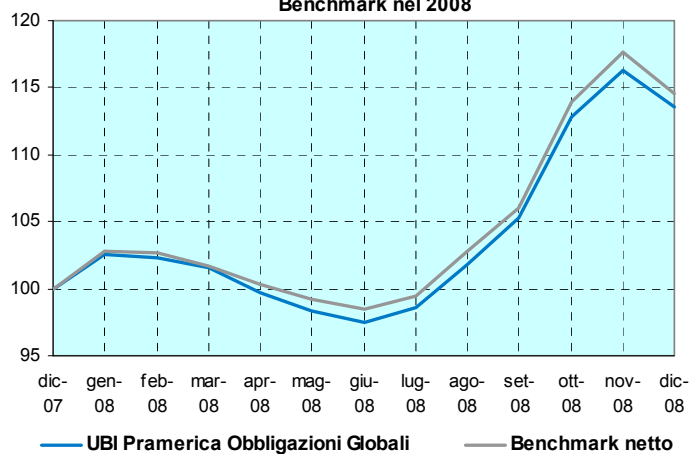

### I rendimenti passati non sono indicativi di quelli futuri.

La performance del Fondo riflette oneri sullo stesso gravanti e non contabilizzati nell'andamento del Benchmark.

I dati di rendimento del Fondo non includono i costi di sottoscrizione a carico dell'investitore.

<b>Rendimento medio annuo composto</b>	<b>ultimi 3 anni</b>	<b>ultimi 5 anni</b>
UBI Pramerica Obbligazioni Globali	2,68%	2,70%
Benchmark	2,85%	3,34%

Inizio collocamento	12/04/2002
Durata del Fondo	31/12/2050
Patrimonio netto al 30/12/2008	€ 280.754.685,61
Valore Quota al 30/12/2008	€ 5,467

<b>Fondo</b>	<b>UBI Pramerica Obbligazioni Globali Corporate</b>
<b>Categoria Assogestioni</b>	Obbligazionario Internazionale Corporate Investment Grade
<b>Valuta di denominazione</b>	Euro
<b>Benchmark (*)</b>	100% Citigroup World Broad Investment Grade Corporate Index Euro Hedged

(\*) L'andamento del Benchmark è rappresentato al netto degli oneri fiscali gravanti sul Fondo.

L'indice è espresso in Euro.

**Rendimento annuo del Fondo e del Benchmark**

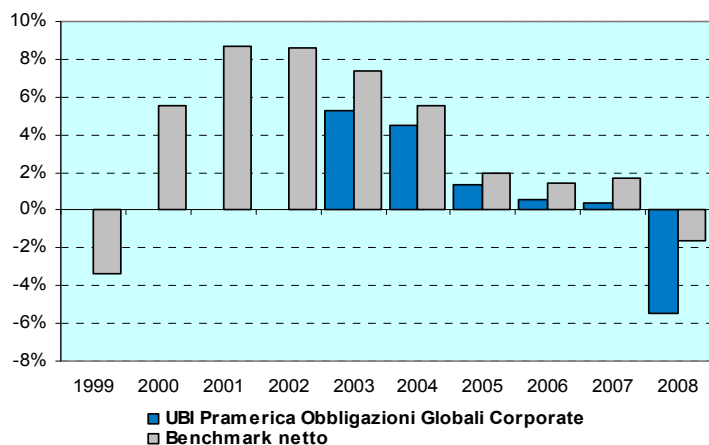

**Andamento del valore della quota del Fondo e del Benchmark nel 2008**

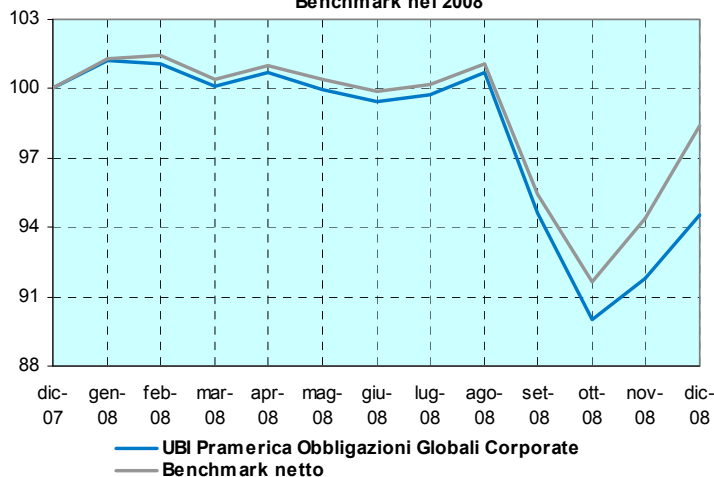

### I rendimenti passati non sono indicativi di quelli futuri.

La performance del Fondo riflette oneri sullo stesso gravanti e non contabilizzati nell'andamento del Benchmark.

I dati di rendimento del Fondo non includono i costi di sottoscrizione a carico dell'investitore.

<b>Rendimento medio annuo composto</b>	<b>ultimi 3 anni</b>	<b>ultimi 5 anni</b>
UBI Pramerica Obbligazioni Globali Corporate	-1,55%	0,21%
Benchmark	0,48%	1,78%

Inizio collocamento	26/04/2002
Durata del Fondo	31/12/2050
Patrimonio netto al 30/12/2008	€ 71.603.265,68
Valore Quota al 30/12/2008	€ 5,669

UBI Pramerica SGR S.p.A., nel quadro dei criteri di allocazione del risparmio dalla stessa definiti, ha conferito a Pramerica Investment Management (\*\*\*) una delega avente ad oggetto le scelte di investimento sui mercati di riferimento del Fondo.

<b>Fondo</b>	<b>UBI Pramerica Obbligazioni Globali Alto Rendimento</b>
<b>Categoria Assogestioni</b>	Obbligazionario Internazionale High Yield
<b>Valuta di denominazione</b>	Euro
<b>Benchmark (*)</b>	100% Lehman Brothers Global High Yield Euro Hedged

(\*) L'andamento del Benchmark è rappresentato al netto degli oneri fiscali gravanti sul Fondo.

L'indice è espresso in Euro.

**Rendimento annuo del Fondo e del Benchmark**

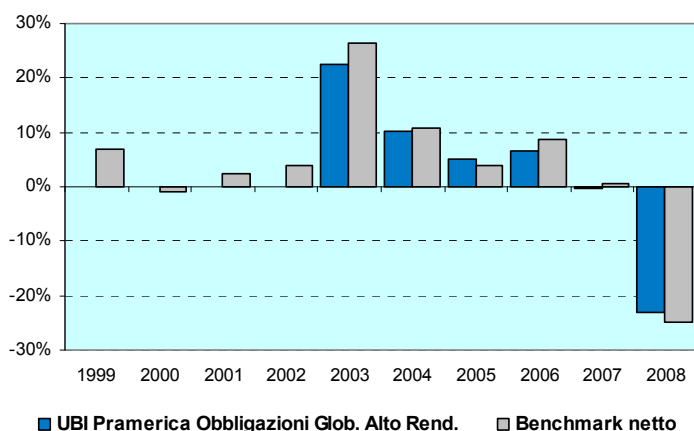

**Andamento del valore della quota del Fondo e del Benchmark nel 2008**

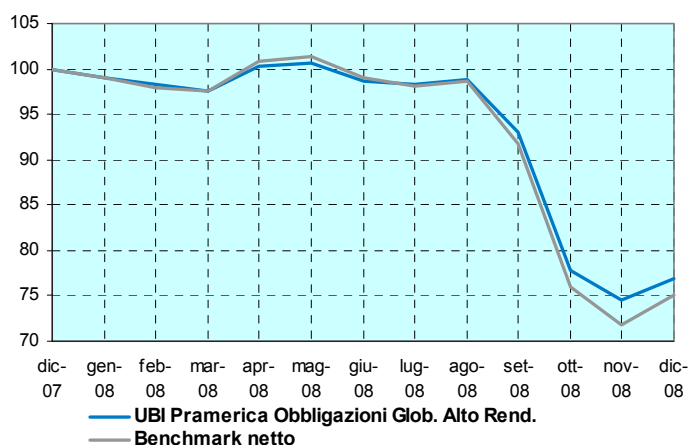

### I rendimenti passati non sono indicativi di quelli futuri.

La performance del Fondo riflette oneri sullo stesso gravanti e non contabilizzati nell'andamento del Benchmark.

I dati di rendimento del Fondo non includono i costi di sottoscrizione a carico dell'investitore.

<b>Rendimento medio annuo composto</b>	<b>ultimi 3 anni</b>	<b>ultimi 5 anni</b>
UBI Pramerica Obbligazioni Globali Alto Rendimento	-6,48%	-1,11%
Benchmark	-6,40%	-1,12%

Inizio collocamento	26/04/2002
Durata del Fondo	31/12/2050
Patrimonio netto al 30/12/2008	€ 179.001.630,32
Valore Quota al 30/12/2008	€ 5,917

UBI Pramerica SGR S.p.A., nel quadro dei criteri di allocazione del risparmio dalla stessa definiti, ha conferito a Pramerica Investment Management (\*\*\*) una delega avente ad oggetto le scelte di investimento sui mercati di riferimento del Fondo.

<b>Fondo</b>	<b>UBI Pramerica Euro Corporate</b>
<b>Categoria Assogestioni</b>	Obbligazionario Euro Corporate Investment Grade
<b>Valuta di denominazione</b>	Euro
<b>Benchmark (*)</b>	Fino al 10 aprile 2008: 100% Merrill Lynch EMU Corporate non Financial  Dall'11 aprile 2008: 100% Merrill Lynch EMU Corporate Large Cap

(\*) L'andamento del Benchmark è rappresentato al netto degli oneri fiscali gravanti sul Fondo.

L'indice è espresso in Euro.

**Rendimento annuo del Fondo e del Benchmark**

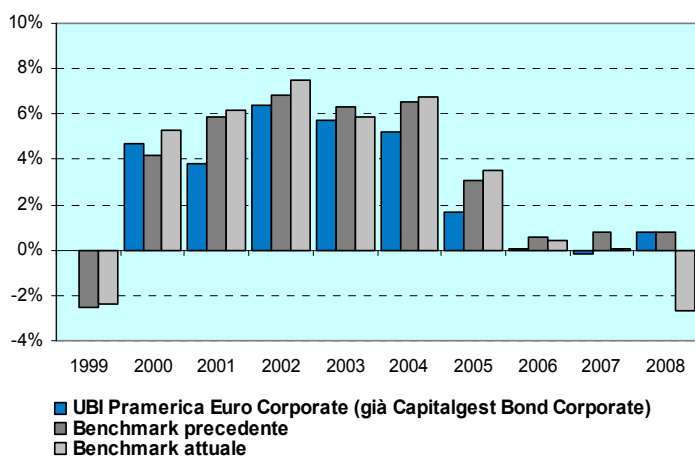

**Andamento del valore della quota del Fondo e del Benchmark nel 2008**

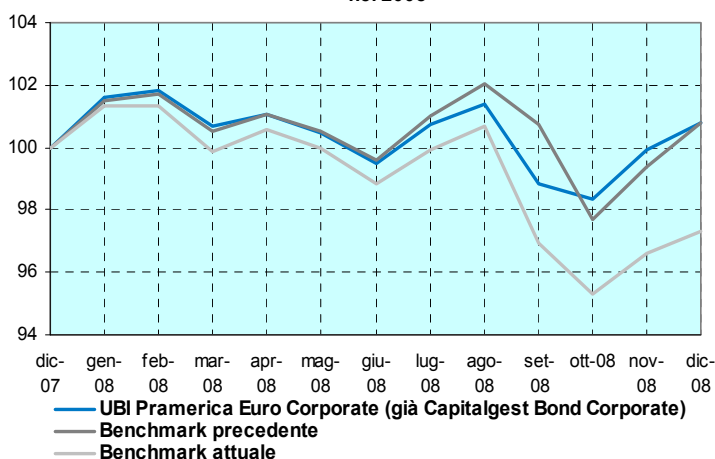

### I rendimenti passati non sono indicativi di quelli futuri.

La performance del Fondo riflette oneri sullo stesso gravanti e non contabilizzati nell'andamento del Benchmark.

I dati di rendimento del Fondo non includono i costi di sottoscrizione a carico dell'investitore.

<b>Rendimento medio annuo composto</b>	<b>ultimi 3 anni</b>	<b>ultimi 5 anni</b>
UBI Pramerica Euro Corporate	0,22%	1,49%
Benchmark precedente	0,73%	2,35%
Benchmark attuale	-0,73%	1,58%

Inizio collocamento	01/06/1999
Durata del Fondo	31/12/2050
Patrimonio netto al 30/12/2008	€ 198.628.341,01
Valore Quota al 30/12/2008	€ 6,610

<b>Fondo</b>	<b>UBI Pramerica Bilanciato Euro a Rischio Controllato</b>
<b>Categoria Assogestioni</b>	Bilanciato Obbligazionario
<b>Valuta di denominazione</b>	Euro
<b>Benchmark (*)</b>	25% Dow Jones Euro Stoxx Index 75% Merrill Lynch EMU Direct Government 1-3 Years

(\*) L'andamento del Benchmark è rappresentato al netto degli oneri fiscali gravanti sul Fondo.

Tutti gli indici sono espressi in Euro.

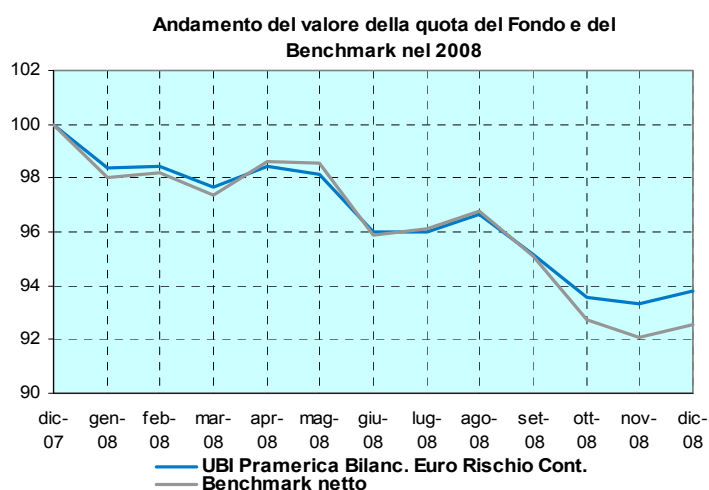
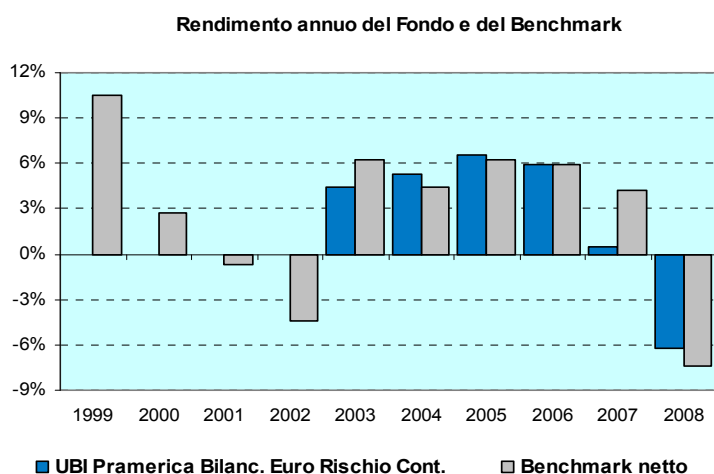

### I rendimenti passati non sono indicativi di quelli futuri.

La performance del Fondo riflette oneri sullo stesso gravanti e non contabilizzati nell'andamento del Benchmark.

I dati di rendimento del Fondo non includono i costi di sottoscrizione a carico dell'investitore.

<b>Rendimento medio annuo composto</b>	<b>ultimi 3 anni</b>	<b>ultimi 5 anni</b>
UBI Pramerica Bilanciato Euro a Rischio Controllato	-0,07%	2,29%
Benchmark	0,73%	2,54%

Inizio collocamento	12/04/2002
Durata del Fondo	31/12/2050
Patrimonio netto al 30/12/2008	€ 701.113.517,10
Valore Quota al 30/12/2008	€ 5,483

<b>Fondo</b>	<b>UBI Pramerica Portafoglio Prudente</b>
<b>Categoria Assogestioni</b>	Obbligazionario Misto
<b>Valuta di denominazione</b>	Euro
<b>Benchmark (*)</b>	30% Merrill Lynch Euro Government Bill Index 20% Merrill Lynch Global Government Bond Index excl. EMU Euro Hedged 5% Merrill Lynch Global Government Bond Index excl. EMU 35% Merrill Lynch EMU Large Cap Investment Grade Index 5% Dow Jones Euro Stoxx Index 5% MSCI AC WORLD INDEX ex EMU

(\*) L'andamento del Benchmark è rappresentato al netto degli oneri fiscali gravanti sul Fondo.

Tutti gli indici sono espressi in Euro.

**Rendimento annuo del Fondo e del Benchmark**

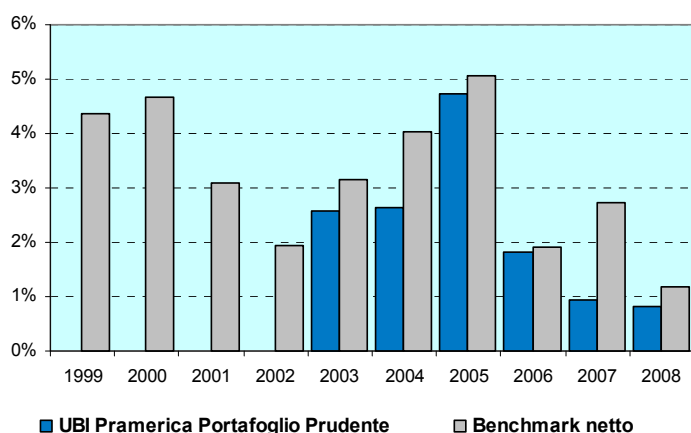

**Andamento del valore della quota del Fondo e del Benchmark nel 2008**

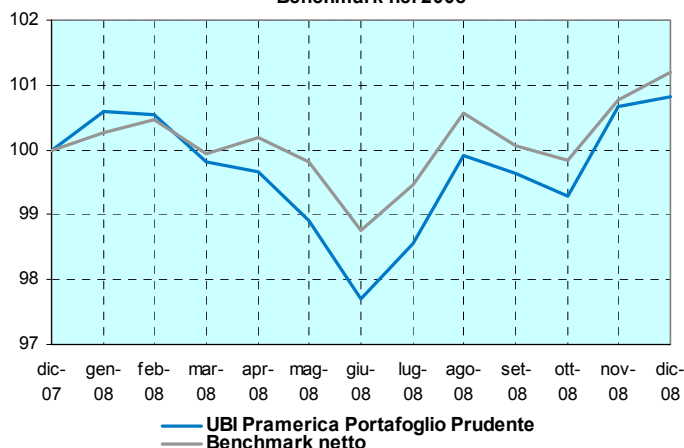

### I rendimenti passati non sono indicativi di quelli futuri.

La performance del Fondo riflette oneri sullo stesso gravanti e non contabilizzati nell'andamento del Benchmark.

I dati di rendimento del Fondo non includono i costi di sottoscrizione a carico dell'investitore.

<b>Rendimento medio annuo composto</b>	<b>ultimi 3 anni</b>	<b>ultimi 5 anni</b>
UBI Pramerica Portafoglio Prudente	1,19%	2,18%
Benchmark	1,94%	2,98%

Inizio collocamento	12/04/2002
Durata del Fondo	31/12/2050
Patrimonio netto al 30/12/2008	€ 629.729.266,67
Valore Quota al 30/12/2008	€ 5,686

<b>Fondo</b>	<b>UBI Pramerica Portafoglio Moderato</b>
<b>Categoria Assogestioni</b>	Bilanciato Obbligazionario
<b>Valuta di denominazione</b>	Euro
<b>Benchmark (*)</b>	20% Merrill Lynch Euro Government Bill Index 20% Merrill Lynch Global Government Bond Index excl. EMU 35% Merrill Lynch EMU Large Cap Investment Grade Index 15% Dow Jones Euro Stoxx Index 10% MSCI AC WORLD INDEX ex EMU

(\*) L'andamento del Benchmark è rappresentato al netto degli oneri fiscali gravanti sul Fondo.

Tutti gli indici sono espressi in Euro.

**Rendimento annuo del Fondo e del Benchmark**

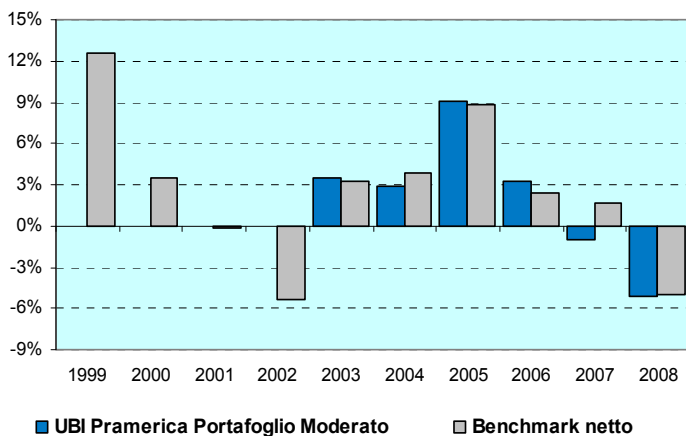

**Andamento del valore della quota del Fondo e del Benchmark nel 2008**

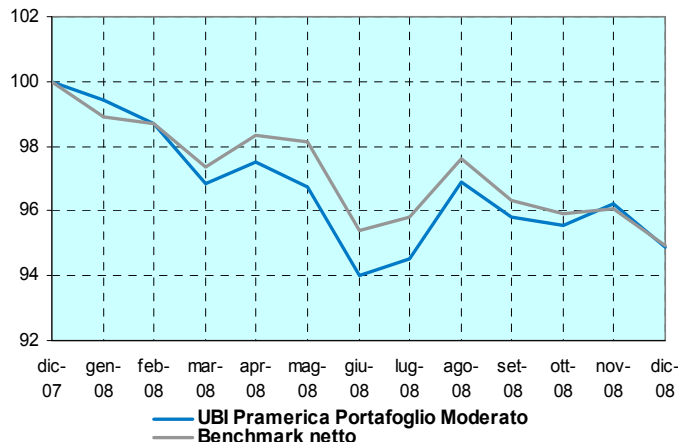

### I rendimenti passati non sono indicativi di quelli futuri.

La performance del Fondo riflette oneri sullo stesso gravanti e non contabilizzati nell'andamento del Benchmark.

I dati di rendimento del Fondo non includono i costi di sottoscrizione a carico dell'investitore.

<b>Rendimento medio annuo composto</b>	<b>ultimi 3 anni</b>	<b>ultimi 5 anni</b>
UBI Pramerica Portafoglio Moderato	-0,97%	1,72%
Benchmark	-0,38%	2,25%

Inizio collocamento	12/04/2002
Durata del Fondo	31/12/2050
Patrimonio netto al 30/12/2008	€ 315.524.188,51
Valore Quota al 30/12/2008	€ 5,242

<b>Fondo</b>	<b>UBI Pramerica Portafoglio Dinamico</b>
<b>Categoria Assogestioni</b>	Bilanciato
<b>Valuta di denominazione</b>	Euro
<b>Benchmark (*)</b>	10% Merrill Lynch Euro Government Bill Index 15% Merrill Lynch Global Government Bond Index exl. EMU 25% Merrill Lynch EMU Large Cap Investment Grade Index 25% Dow Jones Euro Stoxx Index 25% MSCI AC WORLD INDEX ex EMU

(\*) L'andamento del Benchmark è rappresentato al netto degli oneri fiscali gravanti sul Fondo.

Tutti gli indici sono espressi in Euro.

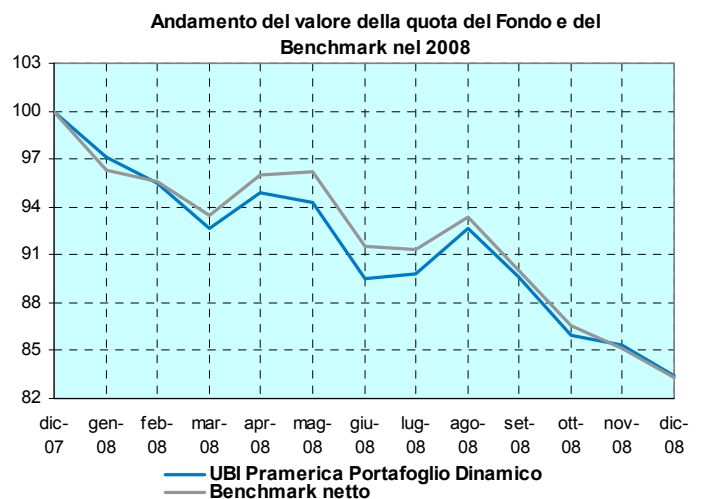
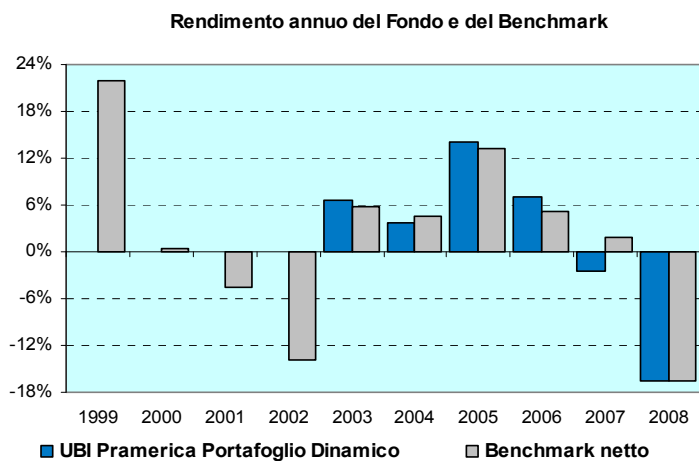

### I rendimenti passati non sono indicativi di quelli futuri.

La performance del Fondo riflette oneri sullo stesso gravanti e non contabilizzati nell'andamento del Benchmark.

I dati di rendimento del Fondo non includono i costi di sottoscrizione a carico dell'investitore.

<b>Rendimento medio annuo composto</b>	<b>ultimi 3 anni</b>	<b>ultimi 5 anni</b>
UBI Pramerica Portafoglio Dinamico	-4,53%	0,59%
Benchmark	-3,67%	1,13%

Inizio collocamento	12/04/2002
Durata del Fondo	31/12/2050
Patrimonio netto al 30/12/2008	€ 254.379.278,42
Valore Quota al 30/12/2008	€ 4,594

<b>Fondo</b>	<b>UBI Pramerica Portafoglio Aggressivo</b>
<b>Categoria Assogestioni</b>	Bilanciato Azionario
<b>Valuta di denominazione</b>	Euro
<b>Benchmark(*)</b>	25% Merrill Lynch EMU Large Cap Investment Grade Index 40% Dow Jones Euro Stoxx Index 35% MSCI AC WORLD INDEX ex EMU

(\*) L'andamento del Benchmark è rappresentato al netto degli oneri fiscali gravanti sul Fondo.

Tutti gli indici sono espressi in Euro.

**Rendimento annuo del Fondo e del Benchmark**

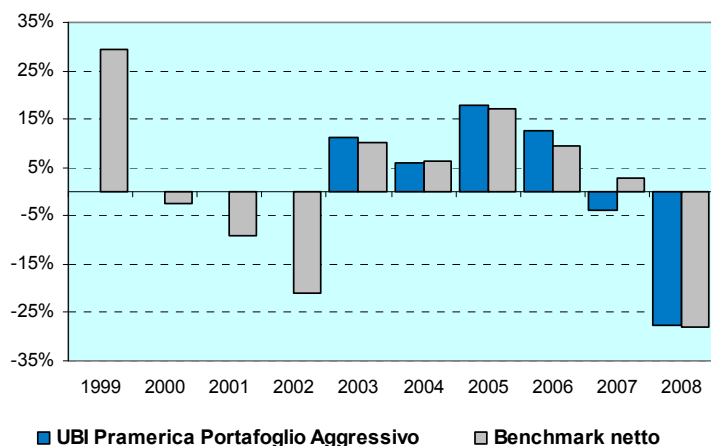

**Andamento del valore della quota del Fondo e del Benchmark nel 2008**

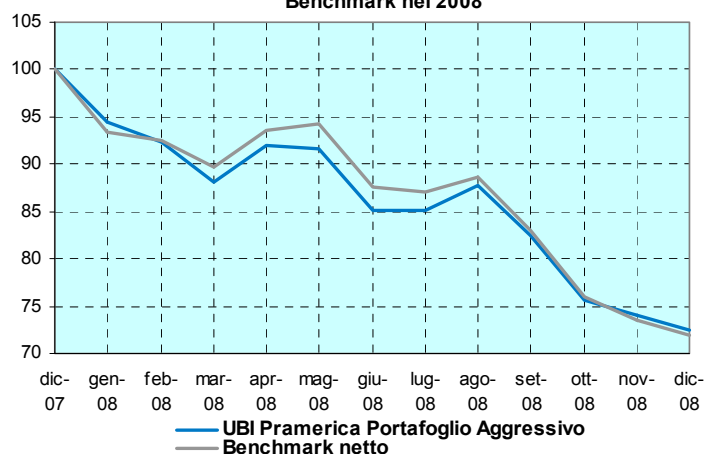

### I rendimenti passati non sono indicativi di quelli futuri.

La performance del Fondo riflette oneri sullo stesso gravanti e non contabilizzati nell'andamento del Benchmark.

I dati di rendimento del Fondo non includono i costi di sottoscrizione a carico dell'investitore.

<b>Rendimento medio annuo composto</b>	<b>ultimi 3 anni</b>	<b>ultimi 5 anni</b>
UBI Pramerica Portafoglio Aggressivo	-7,76%	-0,37%
Benchmark	-6,81%	0,15%

Inizio collocamento	12/04/2002
Durata del Fondo	31/12/2050
Patrimonio netto al 30/12/2008	€ 38.665.894,11
Valore Quota al 30/12/2008	€ 4,154

<b>Fondo</b>	<b>UBI Pramerica Azionario Etico</b>
<b>Categoria Assogestioni</b>	Azionario Area Euro
<b>Valuta di denominazione</b>	Euro
<b>Benchmark (*)</b>	95% ECPI® - E. Capital Partners Indices Ethical Index Euro 5% Merrill Lynch Euro Government Bill Index

(\*) L'indice ECPI® - E. Capital Partners Indices Ethical Index Euro è disponibile a decorrere dal 1° gennaio 2003.

L'andamento del Benchmark è rappresentato al netto degli oneri fiscali gravanti sul Fondo. Tutti gli indici sono espressi in Euro.

**Rendimento annuo del Fondo e del Benchmark**

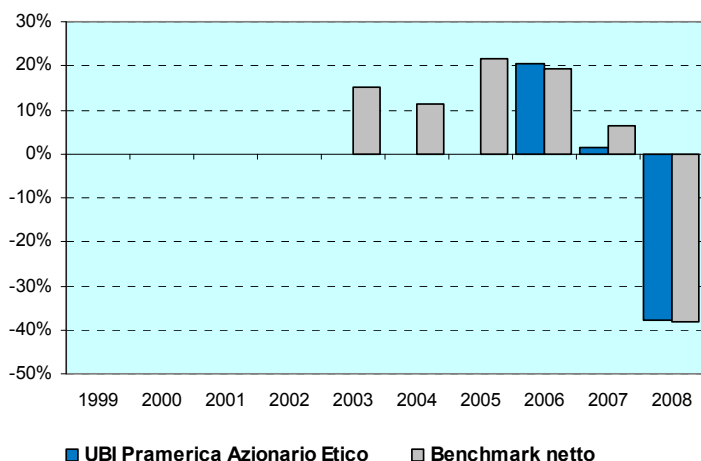

**Andamento del valore della quota del Fondo e del Benchmark nel 2008**

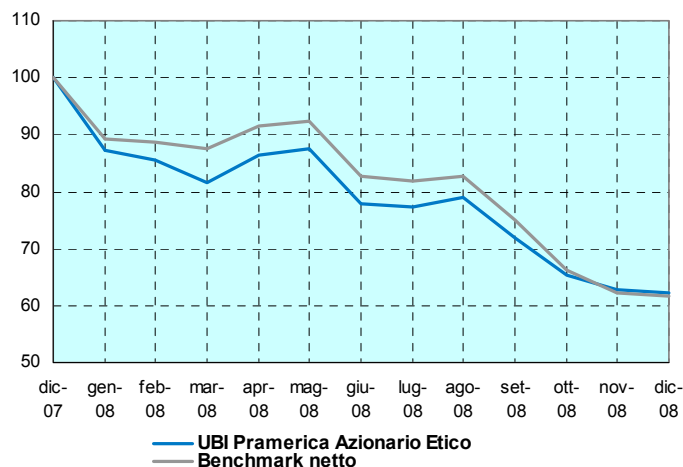

### I rendimenti passati non sono indicativi di quelli futuri.

La performance del Fondo riflette oneri sullo stesso gravanti e non contabilizzati nell'andamento del Benchmark.

I dati di rendimento del Fondo non includono i costi di sottoscrizione a carico dell'investitore.

<b>Rendimento medio annuo composto</b>	<b>ultimi 3 anni</b>	<b>ultimi 5 anni</b>
UBI Pramerica Azionario Etico	-8,75%	N.D.
Benchmark	-7,83%	1,19%

Inizio collocamento	16/09/2005
Durata del Fondo	31/12/2050
Patrimonio netto al 30/12/2008	€ 14.501.663,96
Valore Quota al 30/12/2008	€ 4,105

<b>Fondo</b>	<b>UBI Pramerica Azioni Italia</b>
<b>Categoria Assogestioni</b>	Azionario Italia
<b>Valuta di denominazione</b>	Euro
<b>Benchmark (*)</b>	95% COMIT Performance R Index (**) 5% Merrill Lynch Euro Government Bill Index

(\*) L'andamento del Benchmark è rappresentato al netto degli oneri fiscali gravanti sul Fondo.

Tutti gli indici sono espressi in Euro.

(\*\*) A far tempo dal 1° gennaio 2006, l'indice "COMIT Globale R" è utilizzato nella versione Total Return: "COMIT Performance R Index".

**Rendimento annuo del Fondo e del Benchmark**

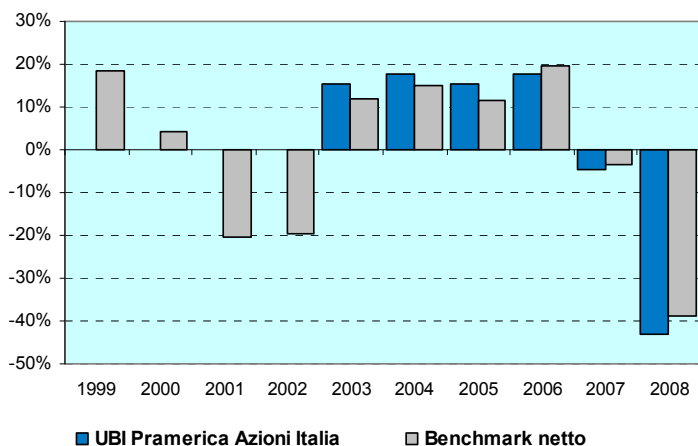

**Andamento del valore della quota del Fondo e del Benchmark nel 2008**

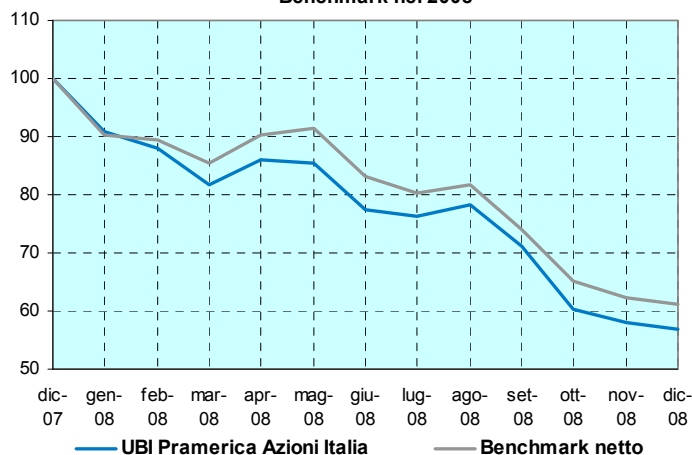

### I rendimenti passati non sono indicativi di quelli futuri.

La performance del Fondo riflette oneri sullo stesso gravanti e non contabilizzati nell'andamento del Benchmark.

I dati di rendimento del Fondo non includono i costi di sottoscrizione a carico dell'investitore.

<b>Rendimento medio annuo composto</b>	<b>ultimi 3 anni</b>	<b>ultimi 5 anni</b>
UBI Pramerica Azioni Italia	-13,88%	-2,83%
Benchmark	-10,97%	-1,96%

Inizio collocamento	27/03/2002
Durata del Fondo	31/12/2050
Patrimonio netto al 30/12/2008	€ 207.834.530,95
Valore Quota al 30/12/2008	€ 4,074

<b>Fondo</b>	<b>UBI Pramerica Azioni Euro</b>
<b>Categoria Assogestioni</b>	Azionario Euro
<b>Valuta di denominazione</b>	Euro
<b>Benchmark(*)</b>	95% Dow Jones Euro Stoxx Index 5% Merrill Lynch Euro Government Bill Index

(\*) L'andamento del Benchmark è rappresentato al netto degli oneri fiscali gravanti sul Fondo.

Tutti gli indici sono espressi in Euro.

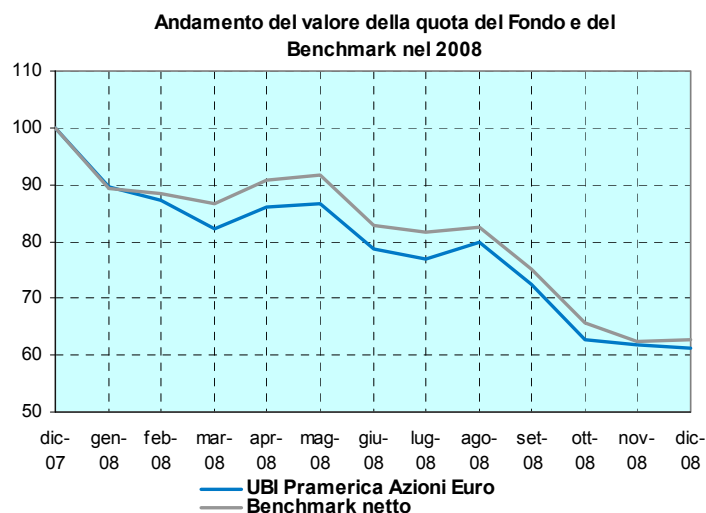
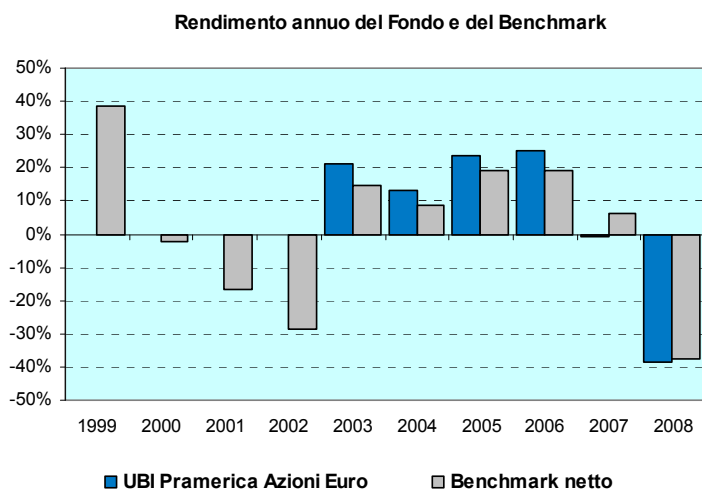

### I rendimenti passati non sono indicativi di quelli futuri.

La performance del Fondo riflette oneri sullo stesso gravanti e non contabilizzati nell'andamento del Benchmark.

I dati di rendimento del Fondo non includono i costi di sottoscrizione a carico dell'investitore.

<b>Rendimento medio annuo composto</b>	<b>ultimi 3 anni</b>	<b>ultimi 5 anni</b>
UBI Pramerica Azioni Euro	-8,73%	1,23%
Benchmark	-7,41%	0,54%

Inizio collocamento	27/03/2002
Durata del Fondo	31/12/2050
Patrimonio netto al 30/12/2008	€ 507.602.071,02
Valore Quota al 30/12/2008	€ 4,517

<b>Fondo</b>	<b>UBI Pramerica Azioni USA</b>
<b>Categoria Assogestioni</b>	Azionario America
<b>Valuta di denominazione</b>	Euro
<b>Benchmark(*)</b>	95% Standard & Poors 500 5% Merrill Lynch Euro Government Bill Index

(\*) L'andamento del Benchmark è rappresentato al netto degli oneri fiscali gravanti sul Fondo.

Tutti gli indici sono espressi in Euro.

**Rendimento annuo del Fondo e del Benchmark**

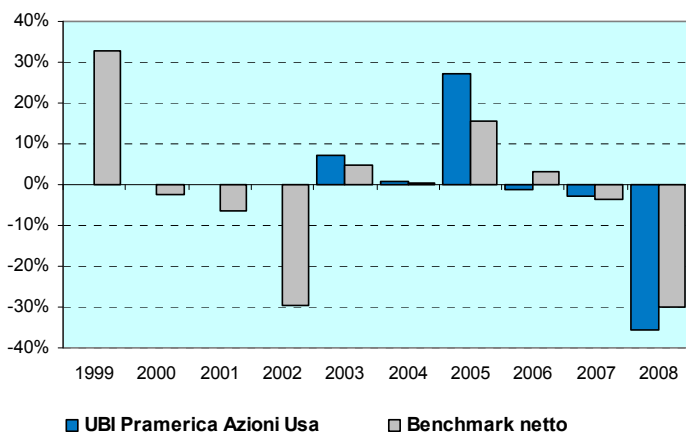

**Andamento del valore della quota del Fondo e del Benchmark nel 2008**

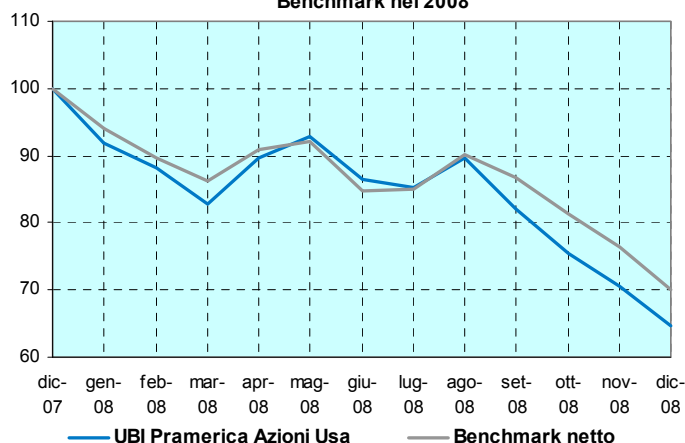

### I rendimenti passati non sono indicativi di quelli futuri.

La performance del Fondo riflette oneri sullo stesso gravanti e non contabilizzati nell'andamento del Benchmark.

I dati di rendimento del Fondo non includono i costi di sottoscrizione a carico dell'investitore.

<b>Rendimento medio annuo composto</b>	<b>ultimi 3 anni</b>	<b>ultimi 5 anni</b>
UBI Pramerica Azioni USA	-14,64%	-4,43%
Benchmark	-11,40%	-4,14%

Inizio collocamento	27/03/2002
Durata del Fondo	31/12/2050
Patrimonio netto al 30/12/2008	€ 164.545.364,30
Valore Quota al 30/12/2008	€ 2,854

UBI Pramerica SGR S.p.A., nel quadro dei criteri di allocazione del risparmio dalla stessa definiti, ha conferito a Jennison Associates LLC una delega avente ad oggetto le scelte di investimento sui mercati di riferimento del Fondo.

<b>Fondo</b>	<b>UBI Pramerica Azioni Pacifico</b>
<b>Categoria Assogestioni</b>	Azionario Pacifico
<b>Valuta di denominazione</b>	Euro
<b>Benchmark(*)</b>	95% MSCI AC PACIFIC 5% Merrill Lynch Euro Government Bill Index

(\*) L'andamento del Benchmark è rappresentato al netto degli oneri fiscali gravanti sul Fondo.

Tutti gli indici sono espressi in Euro.

**Rendimento annuo del Fondo e del Benchmark**

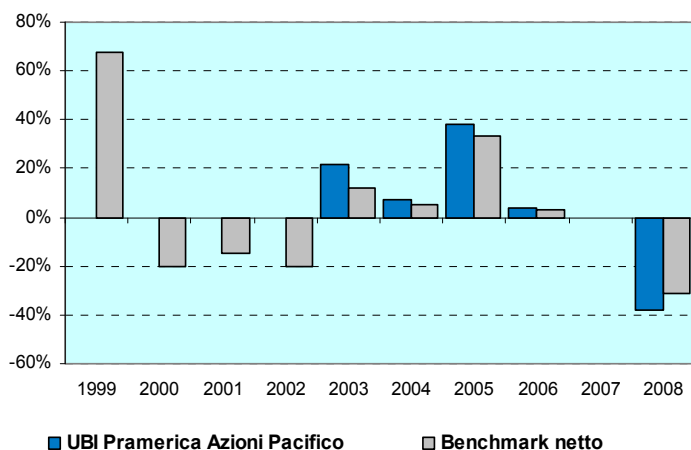

**Andamento del valore della quota del Fondo e del Benchmark nel 2008**

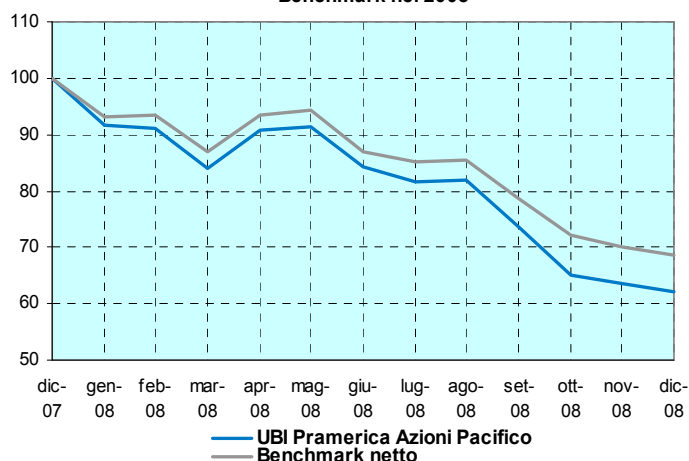

### I rendimenti passati non sono indicativi di quelli futuri.

La performance del Fondo riflette oneri sullo stesso gravanti e non contabilizzati nell'andamento del Benchmark.

I dati di rendimento del Fondo non includono i costi di sottoscrizione a carico dell'investitore.

<b>Rendimento medio annuo composto</b>	<b>ultimi 3 anni</b>	<b>ultimi 5 anni</b>
UBI Pramerica Azioni Pacifico	-13,69%	-0,98%
Benchmark	-10,97%	-0,14%

Inizio collocamento	26/04/2002
Durata del Fondo	31/12/2050
Patrimonio netto al 30/12/2008	€ 221.498.477,30
Valore Quota al 30/12/2008	€ 4,558

UBI Pramerica SGR S.p.A., nel quadro dei criteri di allocazione del risparmio dalla stessa definiti, ha conferito a Quantitative Management Associates LLC una delega avente ad oggetto le scelte di investimento sui mercati di riferimento del Fondo.

<b>Fondo</b>	<b>UBI Pramerica Azioni Mercati Emergenti</b>
<b>Categoria Assogestioni</b>	Azionario Paesi Emergenti
<b>Valuta di denominazione</b>	Euro
<b>Benchmark(*)</b>	95% MSCI EMERGING MARKETS 5% Merrill Lynch Euro Government Bill Index

(\*) L'andamento del Benchmark è rappresentato al netto degli oneri fiscali gravanti sul Fondo.

Tutti gli indici sono espressi in Euro.

**Rendimento annuo del Fondo e del Benchmark**

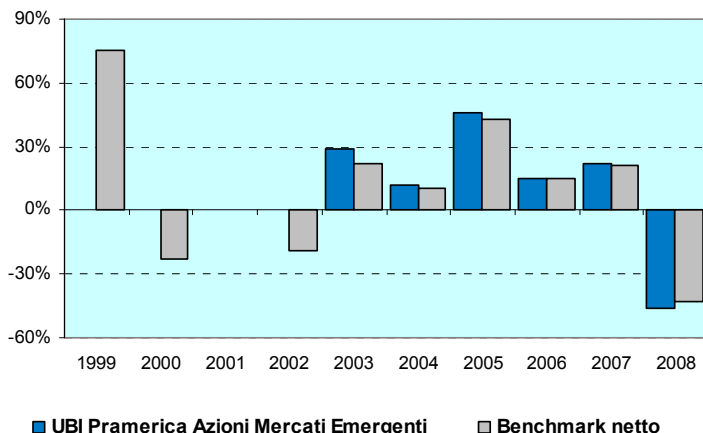

**Andamento del valore della quota del Fondo e del Benchmark nel 2008**

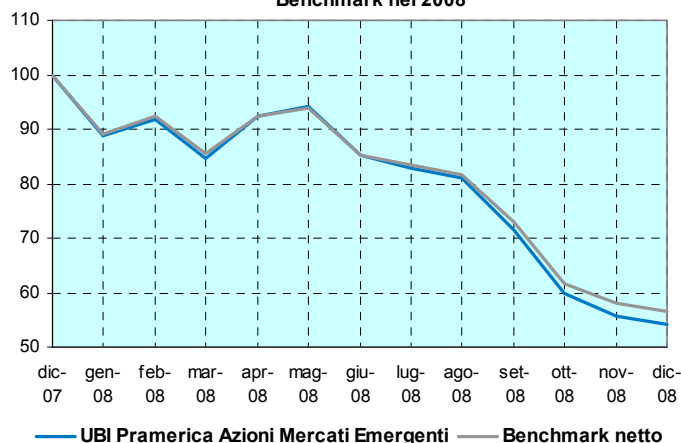

### I rendimenti passati non sono indicativi di quelli futuri.

La performance del Fondo riflette oneri sullo stesso gravanti e non contabilizzati nell'andamento del Benchmark.

I dati di rendimento del Fondo non includono i costi di sottoscrizione a carico dell'investitore.

<b>Rendimento medio annuo composto</b>	<b>ultimi 3 anni</b>	<b>ultimi 5 anni</b>
UBI Pramerica Azioni Mercati Emergenti	-8,75%	4,32%
Benchmark	-7,54%	4,44%

Inizio collocamento	26/04/2002
Durata del Fondo	31/12/2050
Patrimonio netto al 30/12/2008	€ 229.280.675,77
Valore Quota al 30/12/2008	€ 5,940

UBI Pramerica SGR S.p.A., nel quadro dei criteri di allocazione del risparmio dalla stessa definiti, ha conferito a Quantitative Management Associates LLC una delega avente ad oggetto le scelte di investimento sui mercati di riferimento del Fondo.

<b>Fondo</b>	<b>UBI Pramerica Azioni Globali</b>
<b>Categoria Assogestioni</b>	Azionario Internazionale
<b>Valuta di denominazione</b>	Euro
<b>Benchmark (*)</b>	95% MSCI THE WORLD INDEX 5% Merrill Lynch Euro Government Bill Index

(\*) L'andamento del Benchmark è rappresentato al netto degli oneri fiscali gravanti sul Fondo.

Tutti gli indici sono espressi in Euro.

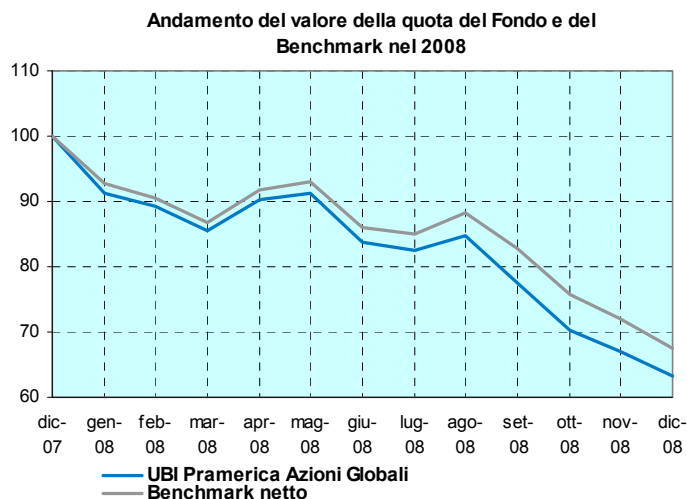
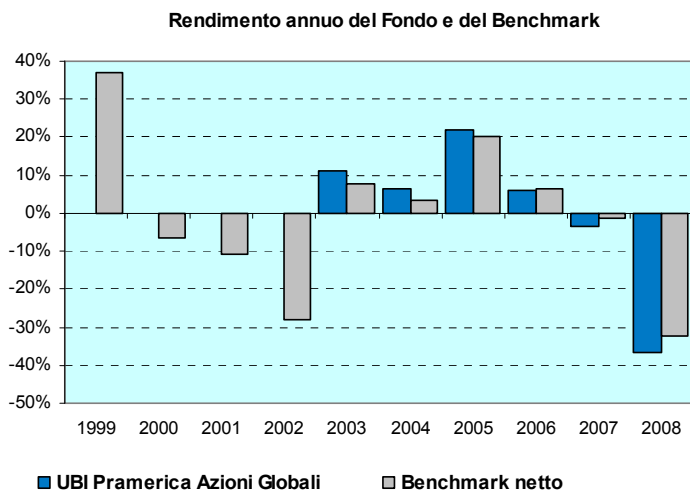

### I rendimenti passati non sono indicativi di quelli futuri.

La performance del Fondo riflette oneri sullo stesso gravanti e non contabilizzati nell'andamento del Benchmark.

I dati di rendimento del Fondo non includono i costi di sottoscrizione a carico dell'investitore.

<b>Rendimento medio annuo composto</b>	<b>ultimi 3 anni</b>	<b>ultimi 5 anni</b>
UBI Pramerica Azioni Globali	-13,61%	-3,49%
Benchmark	-10,88%	-2,50%

Inizio collocamento	27/03/2002
Durata del Fondo	31/12/2050
Patrimonio netto al 30/12/2008	€ 207.605.383,97
Valore Quota al 30/12/2008	€ 3,345

UBI Pramerica SGR S.p.A., nel quadro dei criteri di allocazione del risparmio dalla stessa definiti, ha conferito a Quantitative Management Associates LLC una delega avente ad oggetto le scelte di investimento sui mercati di riferimento del Fondo.

<b>Fondo</b>	<b>UBI Pramerica Azioni Europa (già UBI Pramerica Azioni Euro Small Cap)</b>
<b>Categoria Assogestioni</b>	Azionario Europa
<b>Valuta di denominazione</b>	Euro
<b>Benchmark (*)</b>	95% Dow Jones Stoxx 600 5% Merrill Lynch Euro Government Bill Index

(\*) L'andamento del Benchmark è rappresentato al netto degli oneri fiscali gravanti sul Fondo.

Tutti gli indici sono espressi in Euro.

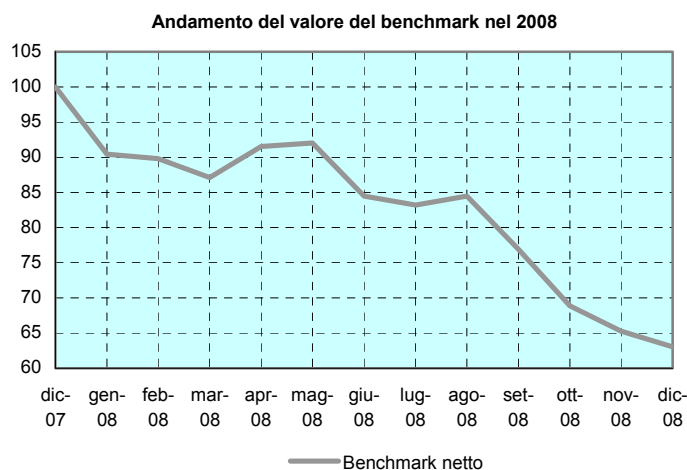
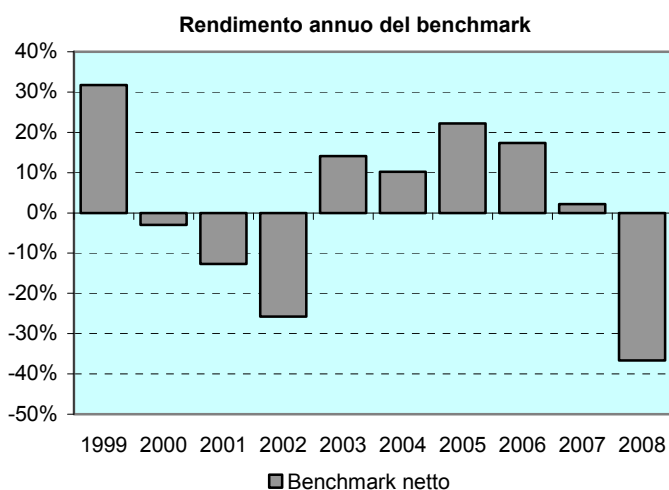

<b>Rendimento medio annuo composto</b>	<b>ultimi 3 anni</b>	<b>ultimi 5 anni</b>
UBI Pramerica Azioni Europa (già UBI Pramerica Azioni Euro Small Cap)	-	-
Benchmark	- 8,76%	0,46%

Inizio collocamento	01/06/1999
Durata del Fondo	31/12/2050
Patrimonio netto al 30/12/2008	€ 17.635.314,68
Valore Quota al 30/12/2008	€ 4,042

Non vengono indicati i dati di rendimento del Fondo dal momento che quest'ultimo ha modificato la politica di investimento a far data dall' 11 aprile 2008.

<b>Fondo</b>	<b>UBI Pramerica Total Return Dinamico</b>
<b>Categoria Assogestioni</b>	Flessibile
<b>Valuta di denominazione</b>	Euro
<b>Misura di rischio</b>	Ex ante (Var, 1 mese, 99%): -6% Ex post: -5,73% La misura di rischio ex post è pari al minor rendimento realizzato su base mensile nel corso dell'ultimo anno determinato escludendo l'un per cento dei peggiori risultati.

**Rendimento annuo del Fondo**

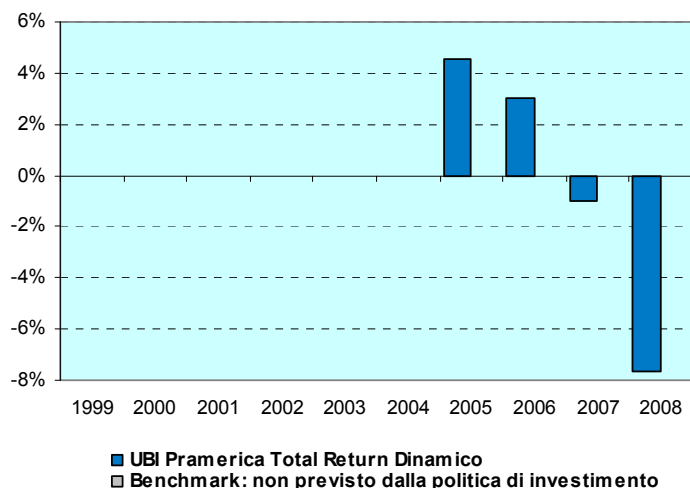

**Andamento del valore della quota del Fondo nel 2008**

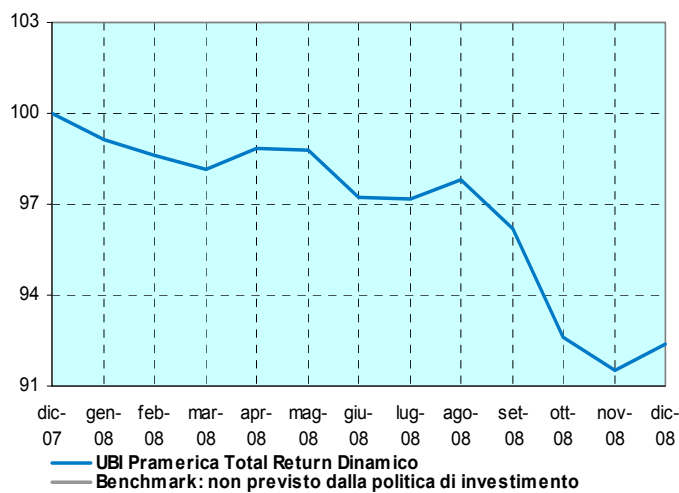

### I rendimenti passati non sono indicativi di quelli futuri.

I dati di rendimento del Fondo non includono i costi di sottoscrizione a carico dell'investitore.

<b>Rendimento medio annuo composto</b>	<b>ultimi 3 anni</b>	<b>ultimi 5 anni</b>
UBI Pramerica Total Return Dinamico	-1,98%	N.D.
Benchmark (*)	Non previsto	Non previsto

Inizio collocamento	15/10/2004
Durata del Fondo	31/12/2050
Patrimonio netto al 30/12/2008	€ 385.655.194,62
Valore Quota al 30/12/2008	€ 4,969

(\*) Il carattere dinamico della gestione non consente l'individuazione di un Benchmark.

<b>Fondo</b>	<b>UBI Pramerica Total Return Moderato - Classe "A" (già UBI Pramerica Total Return Bond Cedola – Classe "A")</b>
<b>Categoria Assogestioni</b>	Flessibile
<b>Valuta di denominazione</b>	Euro
<b>Misura di rischio</b>	Ex ante (Var, 1 mese, 99%): -3% Ex post: -1,08% La misura di rischio ex post è pari al minor rendimento realizzato su base mensile nel corso dell'ultimo anno determinato escludendo l'un per cento dei peggiori risultati.

Rendimento annuo del Fondo

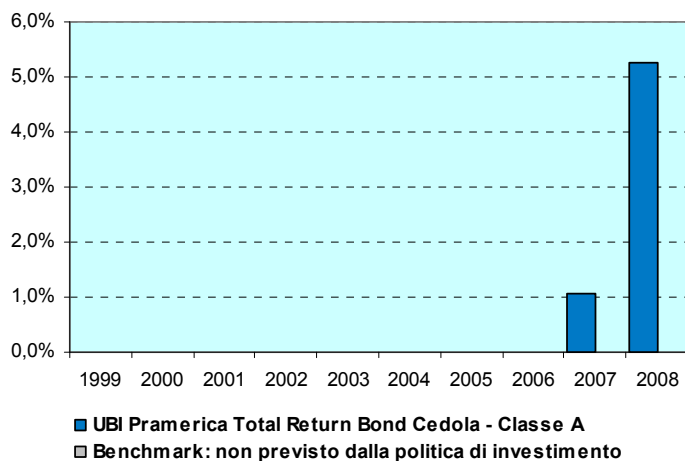

Andamento del valore della quota del Fondo nel 2008

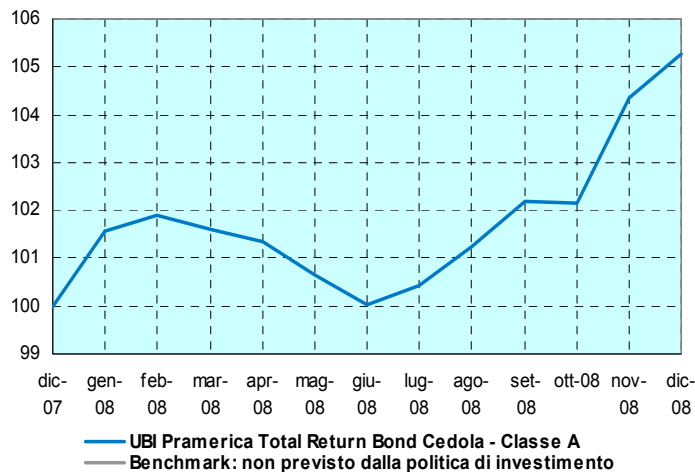

### I rendimenti passati non sono indicativi di quelli futuri.

I dati di rendimento del Fondo non includono i costi di sottoscrizione a carico dell'investitore.

<b>Rendimento medio annuo composto</b>	<b>ultimi 3 anni</b>	<b>ultimi 5 anni</b>
UBI Pramerica Total Return Moderato (già UBI Pramerica Total Return Bond Cedola – Classe "A")	N.D.	N.D.
Benchmark (*)	Non previsto	Non previsto

Inizio collocamento	7/07/2006
Durata del Fondo	31/12/2050
Patrimonio netto al 30/12/2008	€ 161.357.556,920
Valore Quota al 30/12/2008	€ 5,177

(\*) Il carattere dinamico della gestione non consente l'individuazione di un Benchmark.

<b>Fondo</b>	<b>UBI Pramerica Total Return Moderato - Classe "B" (già UBI Pramerica Total Return Bond Cedola – Classe "B")</b>
<b>Categoria Assogestioni</b>	Flessibile
<b>Valuta di denominazione</b>	Euro
<b>Misura di rischio</b>	Ex ante (Var, 1 mese, 99%): -3% Ex post: -1,10% La misura di rischio ex post è pari al minor rendimento realizzato su base mensile nel corso dell'ultimo anno determinato escludendo l'un per cento dei peggiori risultati.

**Rendimento annuo del Fondo**

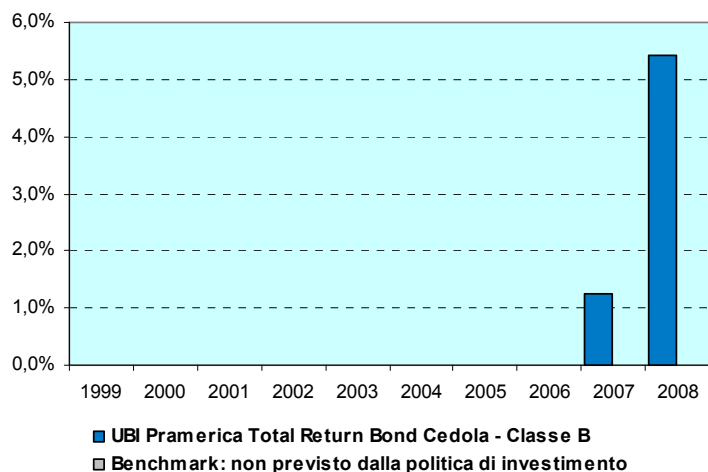

**Andamento del valore della quota del Fondo nel 2008**

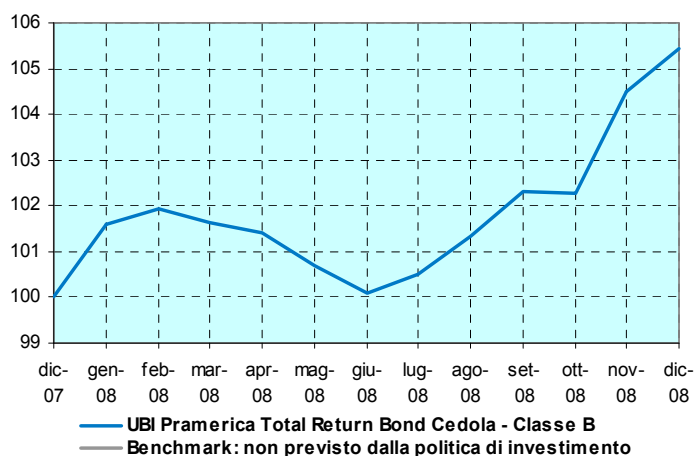

**I rendimenti passati non sono indicativi di quelli futuri.**

I dati di rendimento del Fondo non includono i costi di sottoscrizione a carico dell'investitore.

<b>Rendimento medio annuo composto</b>	<b>ultimi 3 anni</b>	<b>ultimi 5 anni</b>
UBI Pramerica Total Moderato (già UBI Pramerica Total Return Bond Cedola – Classe "B")	N.D.	N.D.
Benchmark (*)	Non previsto	Non previsto

Inizio collocamento	7/07/2006
Durata del Fondo	31/12/2050
Patrimonio netto al 30/12/2008	€ 125.350.440,740
Valore Quota al 30/12/2008	€ 5,189

(\*) Il carattere dinamico della gestione non consente l'individuazione di un Benchmark.

<b>Comparto</b>	<b>UBI Pramerica Privilege 1</b>
<b>Categoria Assogestioni</b>	Bilanciato Obbligazionario
<b>Valuta di denominazione</b>	Euro
<b>Benchmark(*)</b>	25% Merrill Lynch Euro Government Bill Index 10% Merrill Lynch Global Government Bond Index 45% Merrill Lynch EMU Large Cap Investment Grade Index 10% Dow Jones Euro Stoxx Index 10% MSCI AC WORLD INDEX

(\*) L'andamento del Benchmark è al netto degli oneri fiscali.  
Tutti gli indici sono espressi in Euro.

**Rendimento annuo del Comparto e del Benchmark**

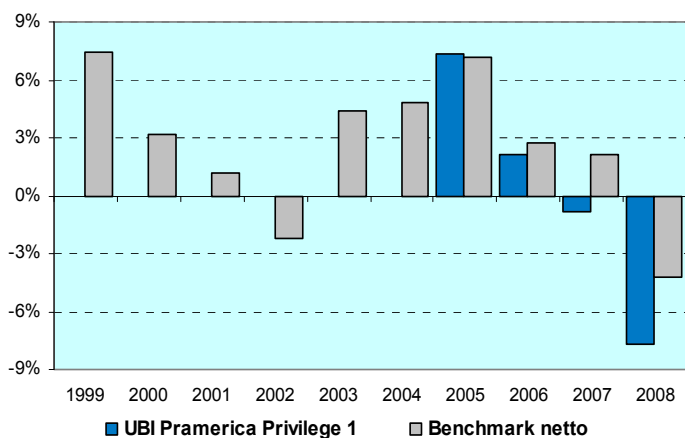

**Andamento del valore della quota del Comparto e del Benchmark nel 2008**

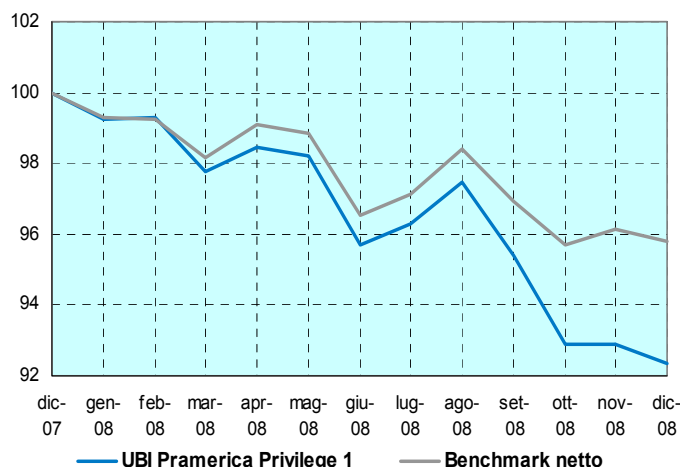

### I rendimenti passati non sono indicativi di quelli futuri.

La performance del Comparto riflette oneri sullo stesso gravanti e non contabilizzati nell'andamento del Benchmark.

I dati di rendimento del Comparto non includono i costi di sottoscrizione a carico dell'investitore.

<b>Rendimento medio annuo composto</b>	<b>ultimi 3 anni</b>	<b>ultimi 5 anni</b>
UBI Pramerica Privilege 1	-2,21%	N.D.
Benchmark	0,16%	2,46%

Inizio collocamento	10/09/2004
Durata del Comparto	31/12/2050
Patrimonio netto al 30/12/2008	€ 70.239.834,46
Valore Quota al 30/12/2008	€ 5,101

<b>Comparto</b>	<b>UBI Pramerica Privilege 2</b>
<b>Categoria Assogestioni</b>	Bilanciato Obbligazionario
<b>Valuta di denominazione</b>	Euro
<b>Benchmark(*)</b>	15% Merrill Lynch Euro Government Bill Index 15% Merrill Lynch Global Government Bond Index 35% Merrill Lynch EMU Large Cap Investment Grade Index 20% Dow Jones Euro Stoxx Index 15% MSCI AC WORLD INDEX

(\*) L'andamento del Benchmark è al netto degli oneri fiscali.  
Tutti gli indici sono espressi in Euro.

**Rendimento annuo del Comparto e del Benchmark**

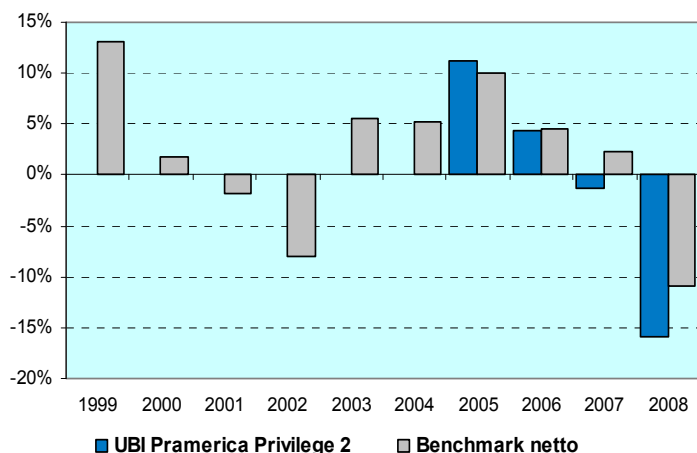

**Andamento del valore della quota del Comparto e del Benchmark nel 2008**

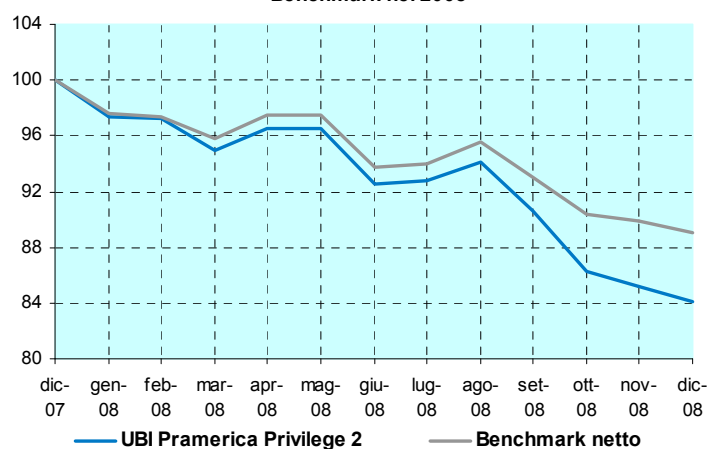

### I rendimenti passati non sono indicativi di quelli futuri.

La performance del Comparto riflette oneri sullo stesso gravanti e non contabilizzati nell'andamento del Benchmark.

I dati di rendimento del Comparto non includono i costi di sottoscrizione a carico dell'investitore.

<b>Rendimento medio annuo composto</b>	<b>ultimi 3 anni</b>	<b>ultimi 5 anni</b>
UBI Pramerica Privilege 2	-4,72%	N.D.
Benchmark	-1,60%	1,98%

Inizio collocamento	10/09/2004
Durata del Comparto	31/12/2050
Patrimonio netto al 30/12/2008	€ 63.368.132,62
Valore Quota al 30/12/2008	€ 4,909

<b>Comparto</b>	<b>UBI Pramerica Privilege 3</b>
<b>Categoria Assogestioni</b>	Bilanciato
<b>Valuta di denominazione</b>	Euro
<b>Benchmark(*)</b>	10% Merrill Lynch Euro Government Bill Index 15% Merrill Lynch Global Government Bond Index 25% Merrill Lynch EMU Large Cap Investment Grade Index 25% Dow Jones Euro Stoxx Index 25% MSCI AC WORLD INDEX

(\*) L'andamento del Benchmark è al netto degli oneri fiscali.  
Tutti gli indici sono espressi in Euro.

**Rendimento annuo del Comparto e del Benchmark**

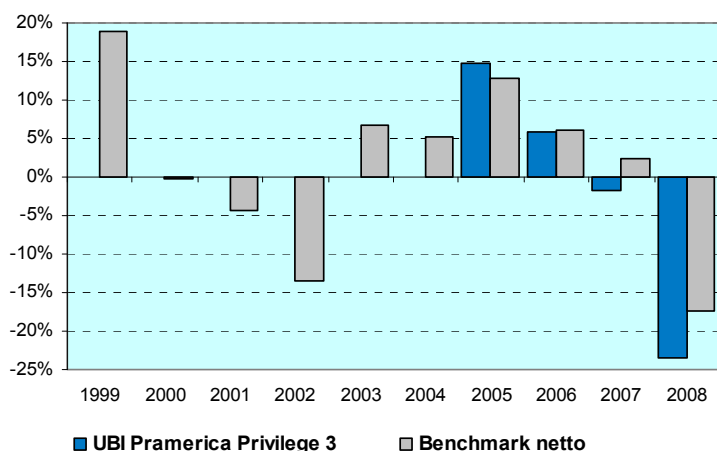

**Andamento del valore della quota del Comparto e del Benchmark nel 2008**

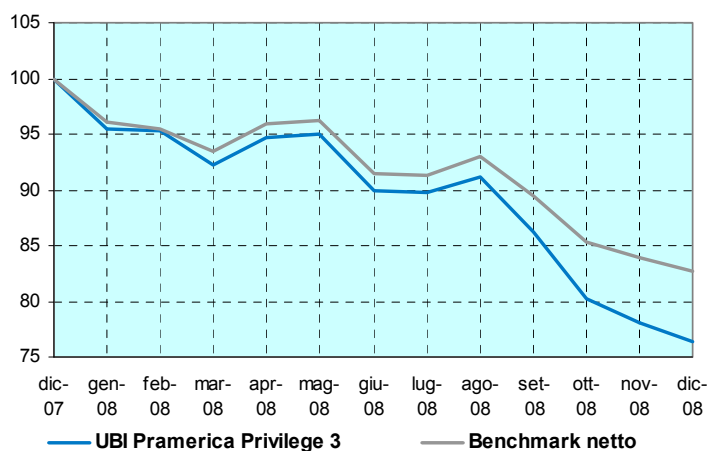

### I rendimenti passati non sono indicativi di quelli futuri.

La performance del Comparto riflette oneri sullo stesso gravanti e non contabilizzati nell'andamento del Benchmark.

I dati di rendimento del Comparto non includono i costi di sottoscrizione a carico dell'investitore.

<b>Rendimento medio annuo composto</b>	<b>ultimi 3 anni</b>	<b>ultimi 5 anni</b>
UBI Pramerica Privilege 3	-7,41%	N.D.
Benchmark	-3,54%	1,29%

Inizio collocamento	10/09/2004
Durata del Comparto	31/12/2050
Patrimonio netto al 30/12/2008	€ 46.594.457,33
Valore Quota al 30/12/2008	€ 4,649

<b>Comparto</b>	<b>UBI Pramerica Privilege 4</b>
<b>Categoria Assogestioni</b>	Bilanciato Azionario
<b>Valuta di denominazione</b>	Euro
<b>Benchmark(*)</b>	10% Merrill Lynch Euro Government Bill Index 20% Merrill Lynch EMU Large Cap Investment Grade Index 35% Dow Jones Euro Stoxx Index 35% MSCI AC WORLD INDEX.

(\*) L'andamento del Benchmark è al netto degli oneri fiscali.  
Tutti gli indici sono espressi in Euro.

**Rendimento annuo del Comparto e del Benchmark**

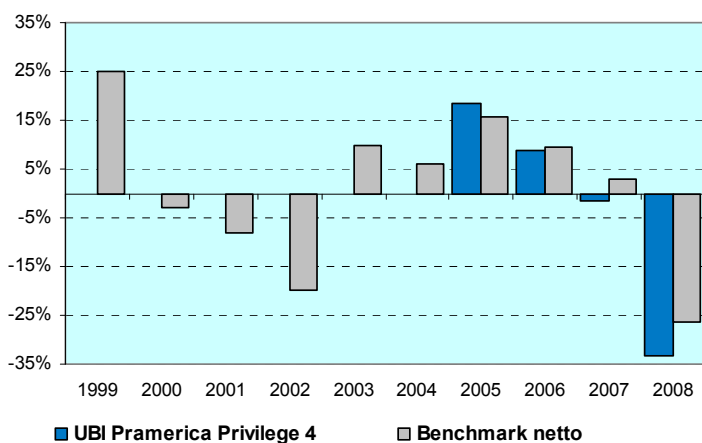

**Andamento del valore della quota del Comparto e del Benchmark nel 2008**

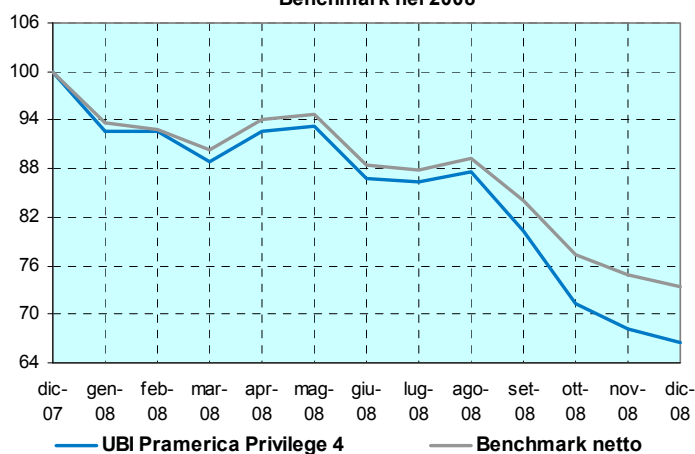

### I rendimenti passati non sono indicativi di quelli futuri.

La performance del Comparto riflette oneri sullo stesso gravanti e non contabilizzati nell'andamento del Benchmark.

I dati di rendimento del Comparto non includono i costi di sottoscrizione a carico dell'investitore.

<b>Rendimento medio annuo composto</b>	<b>ultimi 3 anni</b>	<b>ultimi 5 anni</b>
UBI Pramerica Privilege 4	-10,64%	N.D.
Benchmark	-6,04%	0,37%

Inizio collocamento	10/09/2004
Durata del Comparto	31/12/2050
Patrimonio netto al 30/12/2008	€ 13.730.064,16
Valore Quota al 30/12/2008	€ 4,329

<b>Comparto</b>	<b>UBI Pramerica Privilege 5</b>
<b>Categoria Assogestioni</b>	Azionario Internazionale
<b>Valuta di denominazione</b>	Euro
<b>Benchmark(*)</b>	10% Merrill Lynch Euro Government Bill Index 45% Dow Jones Euro Stoxx Index 45% MSCI AC WORLD INDEX

(\*) L'andamento del Benchmark è al netto degli oneri fiscali.  
Tutti gli indici sono espressi in Euro.

**Rendimento annuo del Comparto e del Benchmark**

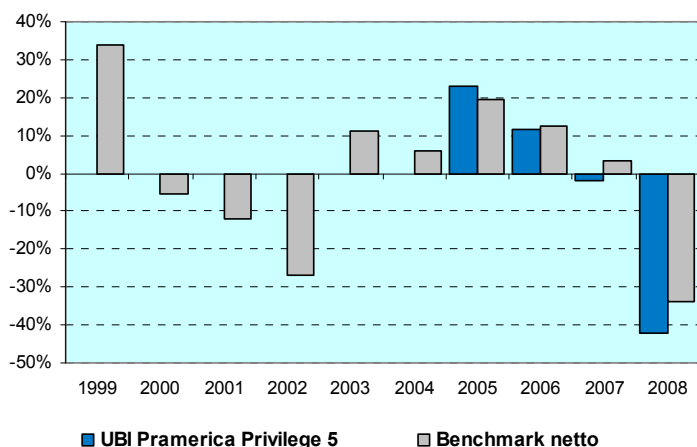

**Andamento del valore della quota del Comparto e del Benchmark nel 2008**

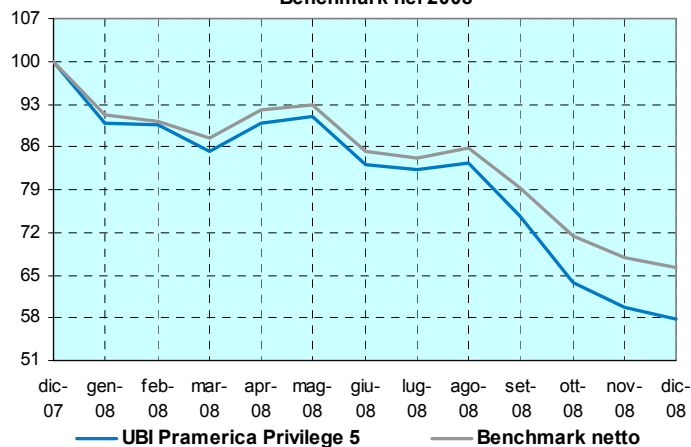

### I rendimenti passati non sono indicativi di quelli futuri.

La performance del Comparto riflette oneri sullo stesso gravanti e non contabilizzati nell'andamento del Benchmark.

I dati di rendimento del Comparto non includono i costi di sottoscrizione a carico dell'investitore.

<b>Rendimento medio annuo composto</b>	<b>ultimi 3 anni</b>	<b>ultimi 5 anni</b>
UBI Pramerica Privilege 5	-10,64%	N.D.
Benchmark	-8,39%	-0,56%

Inizio collocamento	10/09/2004
Durata del Comparto	31/12/2050
Patrimonio netto al 30/12/2008	€ 14.332.827,36
Valore Quota al 30/12/2008	€ 3,988

## 2. TOTAL EXPENSE RATIO (TER): COSTI E SPESE EFFETTIVI DEL FONDO

Rapporto percentuale, riferito a ciascun anno solare dell'ultimo triennio tra il totale degli oneri posti a carico del Fondo ed il patrimonio medio su base giornaliera dello stesso (c.d. TER). Per il fondo UBI Pramerica Total Return Moderato (già UBI Pramerica Total Return Bond Cedola) – collocato dal 07/07/2006 - i dati relativi al TER sono riferiti agli anni 2007 e 2008.

	Provvigioni			Compenso e spese della Banca Depositaria (*)	Spese revisione e certificazione del patrimonio del Fondo	Spese legali e giudiziarie	Spese di pubblicazione	Altri oneri gravanti sul Fondo (**)	Totale
	di gestione	di incentivo	Totale						
<b>UBI Pramerica Total Return Prudente</b>									
<b>2008</b>	0,814%	-	0,814%	0,103%	0,002%	-	0,002%	0,001%	<b>0,922%</b>
<b>2007</b>	0,90%	-	0,90%	0,10%	-	-	-	-	<b>1,00%</b>
<b>2006</b>	0,90%	-	0,90%	0,10%	-	-	-	-	<b>1,00%</b>
<b>UBI Pramerica Euro Cash</b>									
<b>2008</b>	0,507%	-	0,507%	0,070%	-	-	0,001%	-	<b>0,579%</b>
<b>2007</b>	0,43%	-	0,43%	0,10%	-	-	-	-	<b>0,53%</b>
<b>2006</b>	0,42%	-	0,42%	0,10%	-	-	-	-	<b>0,52%</b>
<b>UBI Pramerica Euro B.T.</b>									
<b>2008</b>	0,797%	-	0,797%	0,078%	-	-	0,001%	-	<b>0,876%</b>
<b>2007</b>	0,68%	-	0,68%	0,05%	-	-	-	-	<b>0,73%</b>
<b>2006</b>	0,70%	-	0,70%	0,05%	-	-	-	-	<b>0,75%</b>
<b>UBI Pramerica Euro Medio/Lungo Termine</b>									
<b>2008</b>	0,905%	0,006%	0,911%	0,089%	-	-	0,001%	-	<b>1,001%</b>
<b>2007</b>	0,900%	-	0,900%	0,090%	0,001%	-	0,001%	-	<b>0,992%</b>
<b>2006</b>	0,800%	-	0,800%	0,079%	0,001%	-	0,001%	-	<b>0,881%</b>
<b>UBI Pramerica Obbligazioni Dollari</b>									
<b>2008</b>	1,021%	-	1,021%	0,107%	0,005%	-	0,003%	0,002%	<b>1,138%</b>
<b>2007</b>	1,000%	-	1,000%	0,106%	0,008%	-	0,006%	0,002%	<b>1,122%</b>
<b>2006</b>	1,000%	-	1,000%	0,095%	0,008%	-	0,006%	0,002%	<b>1,112%</b>
<b>UBI Pramerica Obbligazioni Globali</b>									
<b>2008</b>	1,013%	-	1,013%	0,106%	0,003%	-	0,002%	0,003%	<b>1,126%</b>
<b>2007</b>	1,000%	-	1,000%	0,106%	0,005%	-	0,004%	0,001%	<b>1,117%</b>
<b>2006</b>	1,000%	0,014%	1,014%	0,095%	0,004%	-	0,003%	0,001%	<b>1,118%</b>
<b>UBI Pramerica Obbligazioni Globali Corporate</b>									
<b>2008</b>	1,101%	-	1,101%	0,106%	0,008%	-	0,003%	0,002%	<b>1,220%</b>
<b>2007</b>	1,100%	-	1,100%	0,106%	0,006%	-	0,006%	0,002%	<b>1,221%</b>
<b>2006</b>	1,102%	-	1,102%	0,095%	0,005%	-	0,005%	0,001%	<b>1,209%</b>
<b>UBI Pramerica Obbligazioni Globali Alto Rendimento</b>									
<b>2008</b>	1,106%	0,275%	1,381%	0,106%	0,003%	-	0,002%	0,001%	<b>1,493%</b>
<b>2007</b>	1,100%	-	1,100%	0,103%	0,002%	-	0,003%	0,001%	<b>1,208%</b>
<b>2006</b>	1,099%	0,002%	1,101%	0,095%	0,004%	-	0,002%	0,001%	<b>1,205%</b>

	Provvigioni			Compenso e spese della Banca Depositaria (*)	Spese revisione e certificazione del patrimonio del Fondo	Spese legali e giudiziarie	Spese di pubblicazione	Altri oneri gravanti sul Fondo (**)	Totale
	di gestione	di incentivo	Totale						
<b>UBI Pramerica Euro Corporate</b>									
2008	1,110%	0,707%	1,817%	0,104%	0,006%	-	0,003%	0,001%	1,931%
2007	1,20%	-	1,20%	0,10%	0,01%	-	-	-	1,31%
2006	1,20%	-	1,20%	0,10%	-	-	-	-	1,30%
<b>UBI Pramerica Bilanciato Euro a Rischio Controllato</b>									
2008	1,703%	0,363%	2,066%	0,114%	0,001%	-	0,001%	-	2,183%
2007	1,700%	-	1,700%	0,111%	0,001%	-	0,003%	-	1,814%
2006	1,698%	0,246%	1,944%	0,094%	0,001%	-	0,002%	-	2,042%
<b>UBI Pramerica Portafoglio Prudente</b>									
2008	1,153%	-	1,153%	0,096%	0,001%	-	0,002%	0,001%	1,253%
2007	1,150%	-	1,150%	0,094%	0,001%	-	0,004%	-	1,249%
2006	1,100%	0,027%	1,127%	0,083%	0,001%	-	0,003%	-	1,214%
<b>UBI Pramerica Portafoglio Moderato</b>									
2008	1,302%	0,103%	1,405%	0,123%	0,002%	-	0,002%	0,001%	1,532%
2007	1,300%	-	1,300%	0,118%	0,002%	-	0,004%	-	1,425%
2006	1,299%	0,173%	1,472%	0,099%	0,002%	-	0,003%	-	1,576%
<b>UBI Pramerica Portafoglio Dinamico</b>									
2008	1,502%	0,211%	1,713%	0,123%	0,003%	-	0,002%	0,001%	1,842%
2007	1,500%	-	1,500%	0,123%	0,002%	-	0,005%	0,001%	1,631%
2006	1,499%	0,386%	1,885%	0,104%	0,003%	-	0,004%	0,001%	1,997%
<b>UBI Pramerica Portafoglio Aggressivo</b>									
2008	1,603%	0,351%	1,954%	0,126%	0,013%	-	0,005%	0,004%	2,102%
2007	1,600%	-	1,600%	0,127%	0,010%	-	0,007%	0,003%	1,746%
2006	1,698%	0,623%	2,321%	0,105%	0,012%	-	0,007%	0,004%	2,449%
<b>UBI Pramerica Azionario Etico</b>									
2008	1,804%	0,387%	2,191%	0,148%	0,032%	-	0,012%	0,050%	2,434%
2007	1,800%	-	1,800%	0,149%	0,020%	-	0,025%	0,048%	2,041%
2006	1,798%	-	1,798%	0,125%	0,032%	-	0,027%	0,053%	2,037%
<b>UBI Pramerica Azioni Italia</b>									
2008	1,851%	-	1,851%	0,141%	0,003%	-	0,003%	0,001%	2,000%
2007	1,850%	0,246%	2,096%	0,142%	0,002%	-	0,005%	-	2,247%
2006	1,700%	0,505%	2,205%	0,121%	0,002%	-	0,004%	-	2,333%
<b>UBI Pramerica Azioni Euro</b>									
2008	1,867%	0,051%	1,918%	0,134%	0,001%	-	0,002%	0,066%	2,122%
2007	1,850%	-	1,850%	0,132%	0,001%	-	0,003%	0,048%	2,035%
2006	1,748%	1,588%	3,336%	0,115%	0,001%	-	0,003%	0,027%	3,483%
<b>UBI Pramerica Azioni USA</b>									
2008	1,865%	-	1,865%	0,146%	0,004%	-	0,002%	0,001%	2,019%

	Provvigioni			Compenso e spese della Banca Depositaria (*)	Spese revisione e certificazione del patrimonio del Fondo	Spese legali e giudiziarie	Spese di pubblicazione	Altri oneri gravanti sul Fondo (**)	Totale	
	di gestione	di incentivo	Totale							
<b>2007</b>	1,850%	0,474%	2,324%	0,145%	0,004%	-	0,005%	0,001%	<b>2,481%</b>	
<b>2006</b>	1,800%	0,410%	2,210%	0,125%	0,003%	-	0,004%	0,001%	<b>2,343%</b>	
<b>UBI Pramerica Azioni Pacifico</b>										
<b>2008</b>	1,870%	-	1,87%	0,145%	0,003%	-	0,003%	0,002%	<b>2,023%</b>	
<b>2007</b>	1,850%	0,246%	2,096%	0,142%	0,002%	-	0,004%	-	<b>2,246%</b>	
<b>2006</b>	1,75%	0,315%	2,065%	0,121%	0,002%	-	0,003%	-	<b>2,192%</b>	
<b>UBI Pramerica Azioni Mercati Emergenti</b>										
<b>2008</b>	1,863%	-	1,863%	0,144%	0,003%	-	0,002%	0,001%	<b>2,013%</b>	
<b>2007</b>	1,850%	0,684%	2,534%	0,143%	0,003%	-	0,004%	0,001%	<b>2,683%</b>	
<b>2006</b>	1,749%	0,509%	2,258%	0,124%	0,003%	-	0,003%	0,001%	<b>2,388%</b>	
<b>UBI Pramerica Azioni Globali</b>										
<b>2008</b>	1,866%	-	1,866%	0,144%	0,003%	-	0,003%	0,002%	<b>2,017%</b>	
<b>2007</b>	1,850%		1,850%	0,142%	0,002%	-	0,003%	-	<b>1,999%</b>	
<b>2006</b>	1,750%	0,357%	2,107%	0,120%	0,002%	-	0,003%	-	<b>2,232%</b>	
<b>UBI Pramerica Azioni Europa (già UBI Pramerica Azioni Euro Small Cap)</b>										
<b>2008</b>	1,912%	-	1,912%	0,129%	0,021%	-	0,015%	0,005%	<b>2,082%</b>	
<b>2007</b>	1,98%	-	1,98%	0,10%	0,01%	-	-	-	<b>2,09%</b>	
<b>2006</b>	1,98%	0,40%	2,38%	0,10%	0,01%	-	-	-	<b>2,41%</b>	
	Provvigioni			TER degli OICR sottostanti	Compenso e spese della Banca Depositaria (*)	Spese revisione e certificazione del patrimonio del Fondo	Spese legali e giudiziarie	Spese di pubblicazione	Altri oneri gravanti sul Fondo (**)	Totale
	di gestione	di incentivo	Totale							
<b>UBI Pramerica Total Return Dinamico</b>										
<b>2008</b>	1,538%	-	1,538%	0,185%	0,119%	0,002%	-	0,001%	-	<b>1,846%</b>
<b>2007</b>	1,700%	0,133%	1,833%	-	0,113%	0,001%	-	0,001%	-	<b>1,950%</b>
<b>2006</b>	1,697%	0,285%	1,982%	-	0,093%	0,001%	-	0,001%	-	<b>2,077%</b>
<b>UBI Pramerica Total Return Moderato Classe A (già UBI Pramerica Total Return Bond Cedola Classe A)</b>										
<b>2008</b>	0,962%	-	0,962%	0,253%	0,124%	0,005%	-	0,006%	0,002%	<b>1,352%</b>
<b>2007</b>	1,100%	-	1,100%	-	0,121%	0,003%	-	0,003%	-	<b>1,227%</b>
<b>2006</b>	-	-	-	-	-	-	-	-	-	<b>N.D.</b>
<b>UBI Pramerica Total Return Moderato Classe B (già UBI Pramerica Total Return Bond Cedola Classe B)</b>										
<b>2008</b>	0,792%		0,792%	0,253%	0,124%	0,005%		0,006%	0,002%	<b>1,182%</b>
<b>2007</b>	0,900%		0,900%		0,121%	0,003%		0,003%		<b>1,027%</b>
<b>2006</b>										<b>N.D.</b>

	Provvigioni		TER degli OICR sottostanti	Compenso e spese della Banca Depositaria (*)	Spese di revisione-certificazione del patrimonio	Spese legali e giudiziarie	Spese di pubblicazione	Altri oneri (**)	Totale
	di gestione	Totale							
<b>FONDO DI FONDI MULTICOMPARTO "UBI PRAMERICA PRIVILEGE"</b>									
<b>UBI Pramerica Privilege 1</b>									
<b>2008</b>	0,848%	0,848%	0,479%	0,111%	0,006%	-	0,003%	0,002%	<b>1,449%</b>
<b>2007</b>	0,871%	0,871%	0,538%	0,110%	0,004%	-	0,005%	0,001%	<b>1,530%</b>
<b>2006</b>	0,884%	0,884%	0,525%	0,095%	0,003%	-	0,005%	0,001%	<b>1,513%</b>
<b>UBI Pramerica Privilege 2</b>									
<b>2008</b>	1,055%	1,055%	0,489%	0,111%	0,005%	-	0,004%	0,002%	<b>1,666%</b>
<b>2007</b>	1,025%	1,025%	0,584%	0,111%	0,004%	-	0,005%	0,001%	<b>1,729%</b>
<b>2006</b>	1,067%	1,067%	0,571%	0,095%	0,004%	-	0,005%	0,002%	<b>1,744%</b>
<b>UBI Pramerica Privilege 3</b>									
<b>2008</b>	1,291%	1,291%	0,500%	0,111%	0,007%	-	0,005%	0,003%	<b>1,916%</b>
<b>2007</b>	1,200%	1,200%	0,626%	0,111%	0,005%	-	0,005%	0,002%	<b>1,950%</b>
<b>2006</b>	1,290%	1,290%	0,568%	0,095%	0,005%	-	0,005%	0,002%	<b>1,965%</b>
<b>UBI Pramerica Privilege 4</b>									
<b>2008</b>	1,501%	1,501%	0,515%	0,113%	0,019%	-	0,015%	0,009%	<b>2,173%</b>
<b>2007</b>	1,352%	1,352%	0,687%	0,114%	0,012%	-	0,009%	0,007%	<b>2,179%</b>
<b>2006</b>	1,461%	1,461%	0,631%	0,095%	0,011%	-	0,009%	0,007%	<b>2,213%</b>
<b>UBI Pramerica Privilege 5</b>									
<b>2008</b>	1,609%	1,609%	0,500%	0,114%	0,016%	-	0,014%	0,014%	<b>2,268%</b>
<b>2007</b>	1,508%	1,508%	0,797%	0,115%	0,014%	-	0,010%	0,008%	<b>2,451%</b>
<b>2006</b>	1,627%	1,627%	0,742%	0,095%	0,013%	-	0,010%	0,008%	<b>2,496%</b>

(\*) La Banca Depositaria svolge l'attività del calcolo del NAV.

(\*\*) Tale voce ricomprende il contributo all'organo di vigilanza. Il totale del TER può non coincidere con la somma degli elementi che lo compongono per effetto degli arrotondamenti.

La quantificazione degli oneri fornita non tiene conto dei costi di negoziazione che possono aver gravato sul patrimonio del Fondo/Comparto, né degli oneri fiscali sostenuti. La quantificazione degli oneri fornita non tiene conto di quelli gravanti direttamente sul sottoscrittore, da pagare al momento della sottoscrizione e del rimborso (gli oneri sono illustrati nella Parte I, Sez. C) par. 9.1).

*Ulteriori informazioni sui costi sostenuti dai Fondi nell'ultimo anno sono reperibili nella Nota Integrativa del rendiconto dei Fondi (Parte C), Sez. IV).*

Per la determinazione del TER degli O.I.C.R. sottostanti sono utilizzate le commissioni di gestione di detti O.I.C.R. in luogo dei rispettivi TER nel caso in cui questi ultimi non siano disponibili alla data di redazione della presente Parte II del Prospetto Informativo.

### 3. TURNOVER DI PORTAFOGLIO DEI FONDI

TASSO DI MOVIMENTAZIONE DEL PORTAFOGLIO (TURNOVER): è un indicatore approssimativo dell'entità delle operazioni di gestione nonché dell'incidenza dei costi di transazione sul Fondo, espresso dal rapporto percentuale tra la somma degli acquisti e delle vendite di strumenti finanziari, al netto delle sottoscrizioni e dei rimborsi delle quote del Fondo, e il patrimonio netto medio su base giornaliera di ciascun Fondo.

Per il fondo UBI Pramerica Total Return Moderato (già UBI Pramerica Total Return Bond Cedola) – collocato dal 07/07/2006 - le informazioni sul tasso di movimentazione dei portafogli sono riferiti agli anni 2007 e 2008.

	2006	2007	2008
UBI Pramerica Total Return Prudente	162%	112%	25%
UBI Pramerica Euro Cash	214%	79%	217%
UBI Pramerica Euro B.T.	123%	242%	130%
UBI Pramerica Euro Medio/Lungo Termine	275%	149%	59%
UBI Pramerica Obbligazioni Dollari	183%	154%	219%
UBI Pramerica Obbligazioni Globali	284%	128%	85%
UBI Pramerica Obbligazioni Globali Corporate	139%	132%	151%
UBI Pramerica Obbligazioni Globali Alto Rendimento	17%	40%	71%
UBI Pramerica Euro Corporate	183%	64%	36%
UBI Pramerica Bilanciato Euro a Rischio Controllato	233%	224%	209%
UBI Pramerica Portafoglio Prudente	101%	115%	124%
UBI Pramerica Portafoglio Moderato	105%	107%	105%
UBI Pramerica Portafoglio Dinamico	118%	103%	167%
UBI Pramerica Portafoglio Aggressivo	41%	64%	111%
UBI Pramerica Azionario Etico	-43%	16%	180%
UBI Pramerica Azioni Italia	77%	93%	102%
UBI Pramerica Azioni Euro	71%	119%	194%
UBI Pramerica Azioni USA	130%	110%	134%
UBI Pramerica Azioni Pacifico	19%	89%	158%
UBI Pramerica Azioni Mercati Emergenti	82%	115%	227%
UBI Pramerica Azioni Globali	95%	122%	167%
UBI Pramerica Azioni Europa (già UBI Pramerica Azioni Euro Small Cap)	115%	111%	200%
UBI Pramerica Total Return Dinamico	425%	351%	270%
UBI Pramerica Total Return Moderato (già UBI Pramerica Total Return Bond Cedola)	N.D.	121%	68%
UBI Pramerica Privilege 1	-1%	245%	47%
UBI Pramerica Privilege 2	16%	244%	68%
UBI Pramerica Privilege 3	42%	171%	87%
UBI Pramerica Privilege 4	45%	127%	79%
UBI Pramerica Privilege 5	39%	58%	205%

Sono, inoltre, indicati i pesi percentuali delle compravendite di strumenti finanziari effettuate tramite intermediari negozianti del gruppo di appartenenza della SGR.

	2006	2007	2008
UBI Pramerica Total Return Prudente	1%	10%	0,744%
UBI Pramerica Euro Cash	1%	42%	0%
UBI Pramerica Euro B.T.	1%	0%	0%
UBI Pramerica Euro Medio/Lungo Termine	0,055%	0,516%	0%
UBI Pramerica Obbligazioni Dollari	0%	0%	0%
UBI Pramerica Obbligazioni Globali	0%	0%	0%
UBI Pramerica Obbligazioni Globali Corporate	0%	0%	0%
UBI Pramerica Obbligazioni Globali Alto Rendimento	0%	0%	0%
UBI Pramerica Euro Corporate	0%	0%	0%
UBI Pramerica Bilanciato Euro a Rischio Controllato	0,3%	0%	0%
UBI Pramerica Portafoglio Prudente	0,091%	0%	0,766%
UBI Pramerica Portafoglio Moderato	0,087%	0%	2,155%
UBI Pramerica Portafoglio Dinamico	0,065%	0%	3,202%
UBI Pramerica Portafoglio Aggressivo	0,110%	0%	5,966%
UBI Pramerica Azionario Etico	0%	0%	38,554%
UBI Pramerica Azioni Italia	0%	0%	40,863%
UBI Pramerica Azioni Euro	0%	0,123%	8,303%
UBI Pramerica Azioni USA	0%	0%	0%
UBI Pramerica Azioni Pacifico	0%	0%	0%
UBI Pramerica Azioni Mercati Emergenti	0%	0%	0%
UBI Pramerica Azioni Globali	0%	0%	0,011%
UBI Pramerica Azioni Europa (già UBI Pramerica Azioni Euro Small Cap)			
UBI Pramerica Total Return Dinamico	0%	0%	6,343%
UBI Pramerica Total Return Moderato (già UBI Pramerica Total Return Bond Cedola)	N.D.	0%	12,723%
UBI Pramerica Privilege 1	0%	0%	23,726%
UBI Pramerica Privilege 2	0%	0%	20,013%
UBI Pramerica Privilege 3	0%	0%	15,106%
UBI Pramerica Privilege 4	0%	0%	13,768%
UBI Pramerica Privilege 5	0%	0%	3,311%

(\*\*\*) Pramerica Investment Management è la denominazione sociale utilizzata in determinati Paesi al di fuori degli Stati Uniti da Prudential Investment Management, Inc. (USA), controllata di Prudential Financial, Inc., società registrata negli Stati Uniti. Prudential Financial, Inc. non ha alcun legame con Prudential Plc, società con sede nel Regno Unito.